

**FOTO SURVEY KONDISI JALAN TAHUN 2025**

**RUAS JALAN : Kebondalem - Silangit**



LOKASI :           **STA           0+000**

KONDISI PERKERASAN           :       Sedang  
LEBAR PERKERASAN            :       4            M  
TYPE PERKERASAN             :       Aspal

LOKASI :           **STA           0+100**

KONDISI PERKERASAN           :       Rusak Berat  
LEBAR PERKERASAN            :       3.5           M  
TYPE PERKERASAN             :       Aspal

NO. RUAS	NAMA RUAS	DPUPR KAB.BANJARNEGARA	PETUGAS SURVEY	HALAMAN
I. 43	Kebondalem - Silangit		MELDA & DAHLAN	1

**FOTO SURVEY KONDISI JALAN TAHUN 2025**

**RUAS JALAN : Kebondalem - Silangit**



LOKASI :           **STA           0+200**

KONDISI PERKERASAN           :       Sedang  
LEBAR PERKERASAN            :       3.5           M  
TYPE PERKERASAN             :       Aspal

LOKASI :           **STA           0+300**

KONDISI PERKERASAN           :       Baik  
LEBAR PERKERASAN            :       3.5           M  
TYPE PERKERASAN             :       Aspal

NO. RUAS	NAMA RUAS	DPUPR KAB.BANJARNEGARA	PETUGAS SURVEY	HALAMAN
I. 43	Kebondalem - Silangit		MELDA & DAHLAN	2

**FOTO SURVEY KONDISI JALAN TAHUN 2025**

RUAS JALAN : Kebondalem - Silangit



LOKASI :           **STA**           **0+400**

KONDISI PERKERASAN           :       Sedang

LEBAR PERKERASAN            :       3.5            M

TYPE PERKERASAN             :       Aspal

LOKASI :           **STA**           **0+500**

KONDISI PERKERASAN           :       Baik

LEBAR PERKERASAN            :       3.5            M

TYPE PERKERASAN             :       Aspal

NO. RUAS	NAMA RUAS	DPUPR KAB.BANJARNEGARA	PETUGAS SURVEY	HALAMAN
I. 43	Kebondalem - Silangit		MELDA & DAHLAN	3

**FOTO SURVEY KONDISI JALAN TAHUN 2025**

RUAS JALAN : Kebondalem - Silangit



LOKASI :           **STA**           **0+600**

KONDISI PERKERASAN           :       Rusak Ringan

LEBAR PERKERASAN            :       3.5            M

TYPE PERKERASAN             :       Aspal

LOKASI :           **STA**           **0+700**

KONDISI PERKERASAN           :       Sedang

LEBAR PERKERASAN            :       3.5            M

TYPE PERKERASAN             :       Aspal

NO. RUAS	NAMA RUAS	DPUPR KAB.BANJARNEGARA	PETUGAS SURVEY	HALAMAN
I. 43	Kebondalem - Silangit		MELDA & DAHLAN	4

## FOTO SURVEY KONDISI JALAN TAHUN 2025

RUAS JALAN : Kebondalem - Silangit



LOKASI :           **STA           0+800**

KONDISI PERKERASAN           :    Baik  
 LEBAR PERKERASAN            :    3.5            M  
 TYPE PERKERASAN             :    Aspal

LOKASI :           **STA           0+900**

KONDISI PERKERASAN           :    Baik  
 LEBAR PERKERASAN            :    3.5            M  
 TYPE PERKERASAN             :    Aspal

NO. RUAS	NAMA RUAS	DPUPR KAB.BANJARNEGARA	PETUGAS SURVEY	HALAMAN
I. 43	Kebondalem - Silangit		MELDA & DAHLAN	5

**FOTO SURVEY KONDISI JALAN TAHUN 2025**

RUAS JALAN : Kebondalem - Silangit



LOKASI :           **STA           1+000**

LOKASI :           **STA           1+100**

KONDISI PERKERASAN           :    Baik  
LEBAR PERKERASAN            :    3.5            M  
TYPE PERKERASAN             :    Aspal

KONDISI PERKERASAN           :    Baik  
LEBAR PERKERASAN            :    3.5            M  
TYPE PERKERASAN             :    Aspal

NO. RUAS	NAMA RUAS	DPUPR KAB.BANJARNEGARA	PETUGAS SURVEY	HALAMAN
I. 43	Kebondalem - Silangit	DPUPR KAB.BANJARNEGARA	MELDA & DAHLAN	6

**FOTO SURVEY KONDISI JALAN TAHUN 2025**

RUAS JALAN : Kebondalem - Silangit

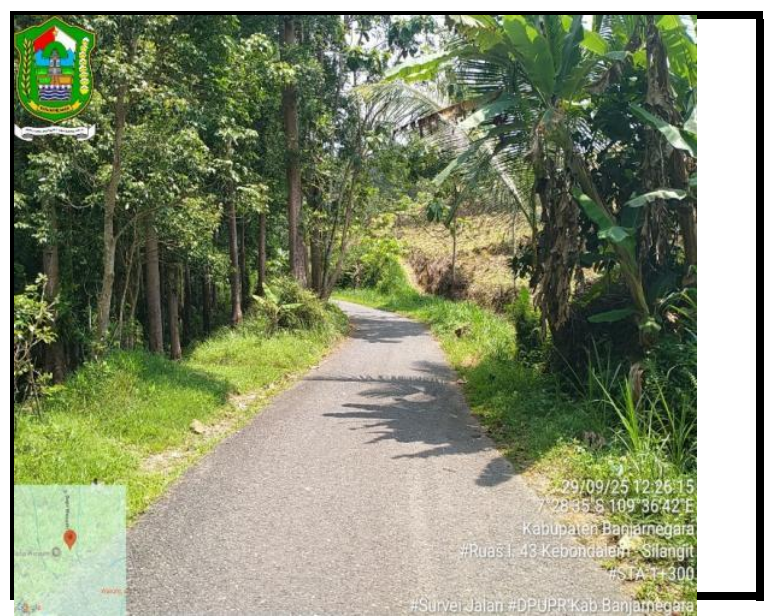

LOKASI :           **STA           1+200**

LOKASI :           **STA           1+300**

KONDISI PERKERASAN           :    Baik  
LEBAR PERKERASAN            :    3.5            M  
TYPE PERKERASAN             :    Aspal

KONDISI PERKERASAN           :    Baik  
LEBAR PERKERASAN            :    3.5            M  
TYPE PERKERASAN             :    Aspal

NO. RUAS	NAMA RUAS	DPUPR KAB.BANJARNEGARA	PETUGAS SURVEY	HALAMAN
I. 43	Kebondalem - Silangit	DPUPR KAB.BANJARNEGARA	MELDA & DAHLAN	7

**FOTO SURVEY KONDISI JALAN TAHUN 2025**

RUAS JALAN : Kebondalem - Silangit

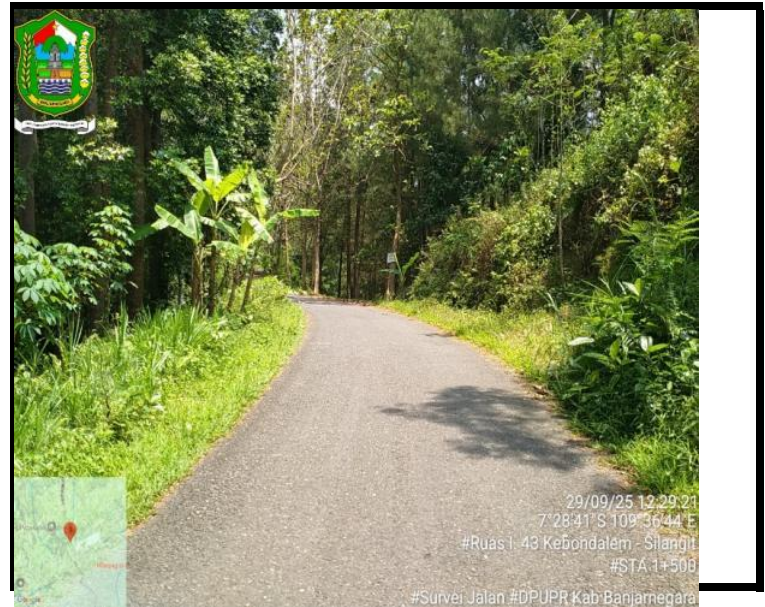
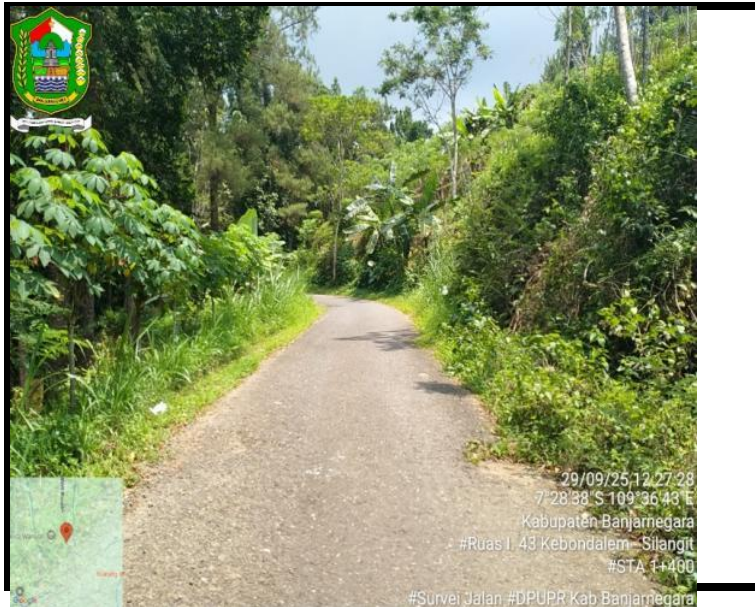

LOKASI :           **STA           1+400**

LOKASI :           **STA           1+500**

KONDISI PERKERASAN           :     Rusak Ringan  
LEBAR PERKERASAN            :     3.5            M  
TYPE PERKERASAN             :     Aspal

KONDISI PERKERASAN           :     Baik  
LEBAR PERKERASAN            :     3.5            M  
TYPE PERKERASAN             :     Aspal

NO. RUAS	NAMA RUAS	DPUPR KAB.BANJARNEGARA	PETUGAS SURVEY	HALAMAN
I. 43	Kebondalem - Silangit		MELDA & DAHLAN	8

**FOTO SURVEY KONDISI JALAN TAHUN 2025**

RUAS JALAN : Kebondalem - Silangit

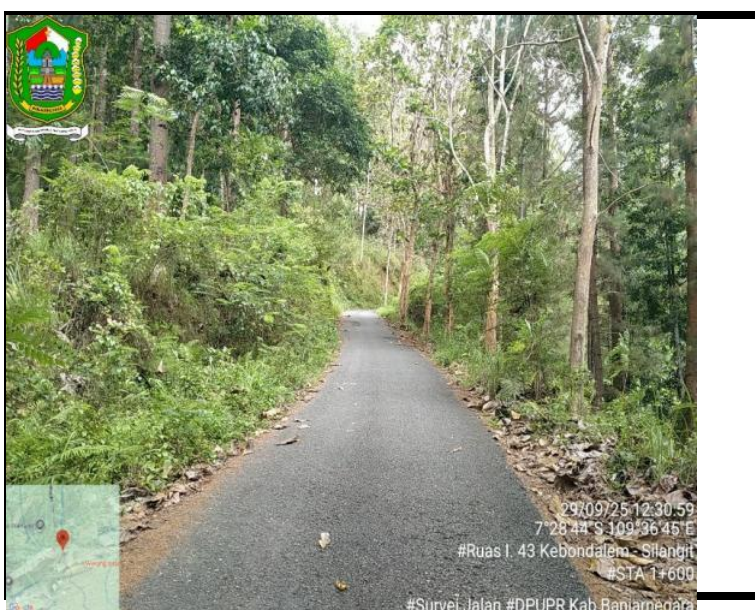

LOKASI :           **STA           1+600**

LOKASI :           **STA           1+700**

KONDISI PERKERASAN           :     Baik  
LEBAR PERKERASAN            :     3.5            M  
TYPE PERKERASAN             :     Aspal

KONDISI PERKERASAN           :     Baik  
LEBAR PERKERASAN            :     3.5            M  
TYPE PERKERASAN             :     Aspal

NO. RUAS	NAMA RUAS	DPUPR KAB.BANJARNEGARA	PETUGAS SURVEY	HALAMAN
I. 43	Kebondalem - Silangit		MELDA & DAHLAN	9

**FOTO SURVEY KONDISI JALAN TAHUN 2025**

RUAS JALAN : Kebondalem - Silangit

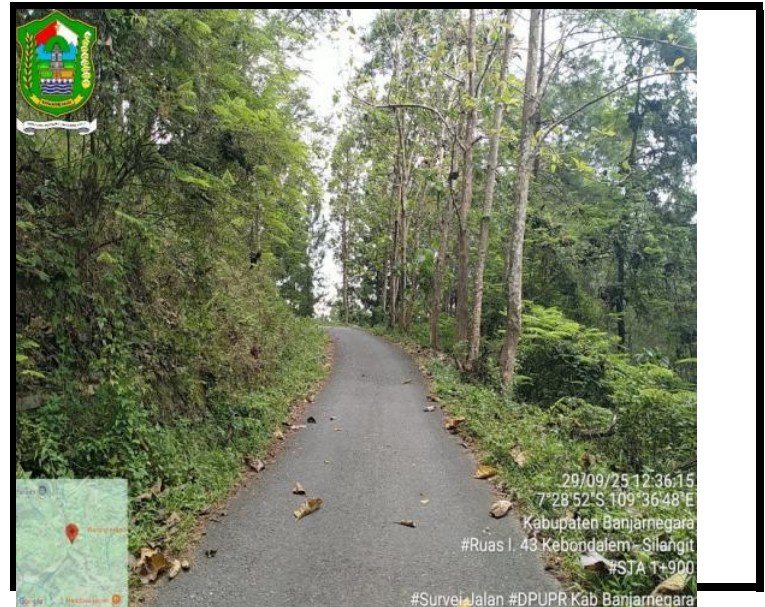

LOKASI :           **STA           1+800**

LOKASI :           **STA           1+900**

KONDISI PERKERASAN           :    Baik  
LEBAR PERKERASAN            :    3.5            M  
TYPE PERKERASAN             :    Aspal

KONDISI PERKERASAN           :    Baik  
LEBAR PERKERASAN            :    3.5            M  
TYPE PERKERASAN             :    Aspal

NO. RUAS	NAMA RUAS	DPUPR KAB.BANJARNEGARA	PETUGAS SURVEY	HALAMAN
I. 43	Kebondalem - Silangit	DPUPR KAB.BANJARNEGARA	MELDA & DAHLAN	10

**FOTO SURVEY KONDISI JALAN TAHUN 2025**

RUAS JALAN : Kebondalem - Silangit

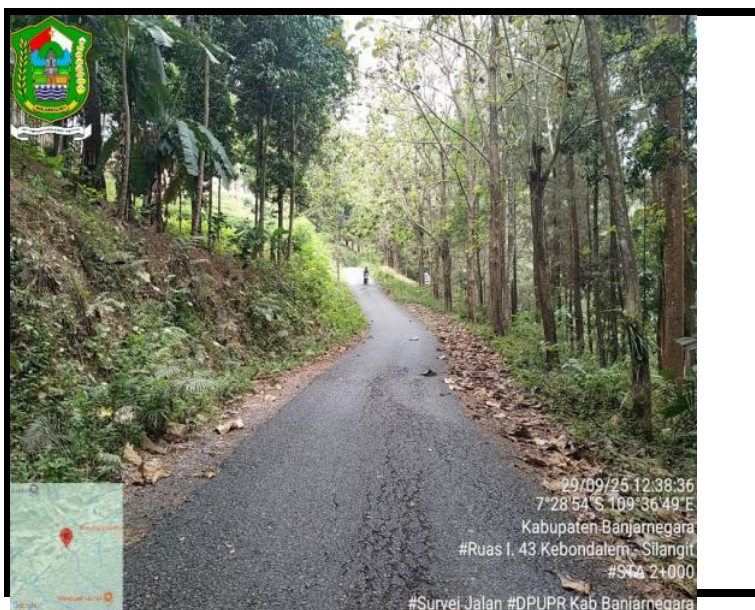

LOKASI :           **STA           2+000**

LOKASI :           **STA           2+100**

KONDISI PERKERASAN           :    Rusak Ringan  
LEBAR PERKERASAN            :    3.5            M  
TYPE PERKERASAN             :    Aspal

KONDISI PERKERASAN           :    Baik  
LEBAR PERKERASAN            :    3.5            M  
TYPE PERKERASAN             :    Aspal

NO. RUAS	NAMA RUAS	DPUPR KAB.BANJARNEGARA	PETUGAS SURVEY	HALAMAN
I. 43	Kebondalem - Silangit	DPUPR KAB.BANJARNEGARA	MELDA & DAHLAN	11

**FOTO SURVEY KONDISI JALAN TAHUN 2025**

RUAS JALAN : Kebondalem - Silangit

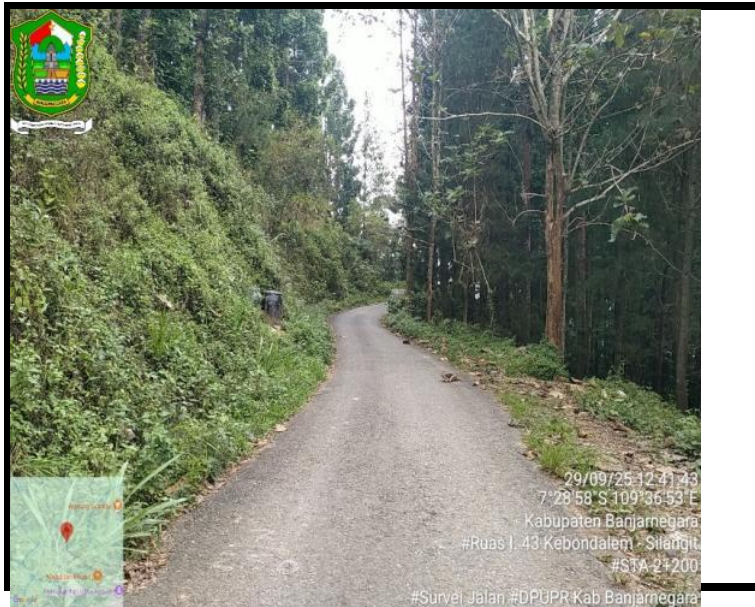

LOKASI :           **STA           2+200**

LOKASI :           **STA           2+270**

KONDISI PERKERASAN           :     Baik  
LEBAR PERKERASAN            :     3.5            M  
TYPE PERKERASAN             :     Aspal

KONDISI PERKERASAN           :     Rusak Berat  
LEBAR PERKERASAN            :     3.5            M  
TYPE PERKERASAN             :     Aspal

NO. RUAS	NAMA RUAS	DPUPR KAB.BANJARNEGARA	PETUGAS SURVEY	HALAMAN
I. 43	Kebondalem - Silangit		MELDA & DAHLAN	12

**FOTO SURVEY KONDISI JALAN TAHUN 2025**

RUAS JALAN : Kebondalem - Silangit

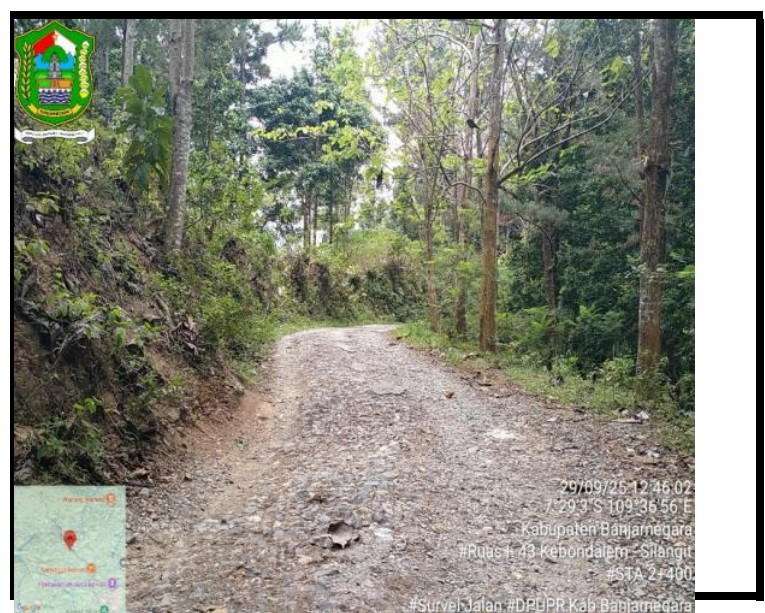

LOKASI :           **STA           2+300**

LOKASI :           **STA           2+400**

KONDISI PERKERASAN           :     Rusak Berat  
LEBAR PERKERASAN            :     3.5            M  
TYPE PERKERASAN             :     Aspal

KONDISI PERKERASAN           :     Rusak Berat  
LEBAR PERKERASAN            :     3.5            M  
TYPE PERKERASAN             :     Aspal

NO. RUAS	NAMA RUAS	DPUPR KAB.BANJARNEGARA	PETUGAS SURVEY	HALAMAN
I. 43	Kebondalem - Silangit		MELDA & DAHLAN	13

**FOTO SURVEY KONDISI JALAN TAHUN 2025**

**RUAS JALAN : Kebondalem - Silangit**



LOKASI : **STA 2+500**

LOKASI : **STA 2+600**

KONDISI PERKERASAN : Rusak Berat  
 LEBAR PERKERASAN : 3.5 M  
 TYPE PERKERASAN : Aspal

KONDISI PERKERASAN : Rusak Berat  
 LEBAR PERKERASAN : 3.5 M  
 TYPE PERKERASAN : Aspal

NO. RUAS	NAMA RUAS	DPUPR KAB.BANJARNEGARA	PETUGAS SURVEY	HALAMAN
I. 43	Kebondalem - Silangit		MELDA & DAHLAN	14

**FOTO SURVEY KONDISI JALAN TAHUN 2025**

**RUAS JALAN : Kebondalem - Silangit**



LOKASI : **STA 2+700**

LOKASI : **STA 2+800**

KONDISI PERKERASAN : Rusak Berat  
 LEBAR PERKERASAN : 3.5 M  
 TYPE PERKERASAN : Aspal

KONDISI PERKERASAN : Rusak Berat  
 LEBAR PERKERASAN : 3.5 M  
 TYPE PERKERASAN : Aspal

NO. RUAS	NAMA RUAS	DPUPR KAB.BANJARNEGARA	PETUGAS SURVEY	HALAMAN
I. 43	Kebondalem - Silangit		MELDA & DAHLAN	15

**FOTO SURVEY KONDISI JALAN TAHUN 2025**

RUAS JALAN : Kebondalem - Silangit



LOKASI :           **STA            2+900**

LOKASI :           **STA            3+000**

KONDISI PERKERASAN           :       Sedang  
LEBAR PERKERASAN               :       3.5               M  
TYPE PERKERASAN                 :       Aspal

KONDISI PERKERASAN           :       Baik  
LEBAR PERKERASAN               :       3.5               M  
TYPE PERKERASAN                 :       Aspal

NO. RUAS	NAMA RUAS	DPUPR KAB.BANJARNEGARA	PETUGAS SURVEY	HALAMAN
I. 43	Kebondalem - Silangit	DPUPR KAB.BANJARNEGARA	MELDA & DAHLAN	16

**FOTO SURVEY KONDISI JALAN TAHUN 2025**

RUAS JALAN : Kebondalem - Silangit



LOKASI :           **STA            3+100**

LOKASI :           **STA            3+200**

KONDISI PERKERASAN           :       Rusak Ringan  
LEBAR PERKERASAN               :       3.5               M  
TYPE PERKERASAN                 :       Aspal

KONDISI PERKERASAN           :       Baik  
LEBAR PERKERASAN               :       3.5               M  
TYPE PERKERASAN                 :       Aspal

NO. RUAS	NAMA RUAS	DPUPR KAB.BANJARNEGARA	PETUGAS SURVEY	HALAMAN
I. 43	Kebondalem - Silangit	DPUPR KAB.BANJARNEGARA	MELDA & DAHLAN	17

**FOTO SURVEY KONDISI JALAN TAHUN 2025**

**RUAS JALAN : Kebondalem - Silangit**



LOKASI :           **STA                   3+300**

KONDISI PERKERASAN           :       Sedang

LEBAR PERKERASAN            :       3.5                   M

TYPE PERKERASAN             :       Aspal

LOKASI :           **STA                   3+360**

KONDISI PERKERASAN           :       Rusak Berat

LEBAR PERKERASAN            :       3.5                   M

TYPE PERKERASAN             :       Aspal

NO. RUAS	NAMA RUAS	DPUPR KAB.BANJARNEGARA	PETUGAS SURVEY	HALAMAN
I. 43	Kebondalem - Silangit		<b>MELDA &amp; DAHLAN</b>	18

**FOTO SURVEY KONDISI JALAN TAHUN 2025**

**RUAS JALAN : Kebondalem - Silangit**



LOKASI :           **STA                   3+400**

KONDISI PERKERASAN           :       Rusak Berat

LEBAR PERKERASAN            :       3.5                   M

TYPE PERKERASAN             :       Aspal

LOKASI :           **STA                   3+500**

KONDISI PERKERASAN           :       Rusak Berat

LEBAR PERKERASAN            :       3.5                   M

TYPE PERKERASAN             :       Aspal

NO. RUAS	NAMA RUAS	DPUPR KAB.BANJARNEGARA	PETUGAS SURVEY	HALAMAN
I. 43	Kebondalem - Silangit		<b>MELDA &amp; DAHLAN</b>	19

**FOTO SURVEY KONDISI JALAN TAHUN 2025**

**RUAS JALAN : Kebondalem - Silangit**



LOKASI :           **STA           3+600**

LOKASI :           **STA           3+700**

KONDISI PERKERASAN           :       Rusak Berat  
LEBAR PERKERASAN            :       3.5            M  
TYPE PERKERASAN               :       Aspal

KONDISI PERKERASAN           :       Rusak Berat  
LEBAR PERKERASAN            :       3.5            M  
TYPE PERKERASAN               :       Aspal

NO. RUAS <b>I. 43</b>	NAMA RUAS <b>Kebondalem - Silangit</b>	<b>DPUPR KAB.BANJARNEGARA</b>	PETUGAS SURVEY <b>MELDA &amp; DAHLAN</b>	HALAMAN <b>20</b>
--------------------------	---	-------------------------------	---	----------------------

**FOTO SURVEY KONDISI JALAN TAHUN 2025**

**RUAS JALAN : Kebondalem - Silangit**



LOKASI :           **STA           3+800**

LOKASI :           **STA           3+900**

KONDISI PERKERASAN           :       Rusak Berat  
LEBAR PERKERASAN            :       3.5            M  
TYPE PERKERASAN               :       Aspal

KONDISI PERKERASAN           :       Rusak Berat  
LEBAR PERKERASAN            :       3.5            M  
TYPE PERKERASAN               :       Aspal

NO. RUAS <b>I. 43</b>	NAMA RUAS <b>Kebondalem - Silangit</b>	<b>DPUPR KAB.BANJARNEGARA</b>	PETUGAS SURVEY <b>MELDA &amp; DAHLAN</b>	HALAMAN <b>21</b>
--------------------------	---	-------------------------------	---	----------------------

**FOTO SURVEY KONDISI JALAN TAHUN 2025**

**RUAS JALAN : Kebondalem - Silangit**

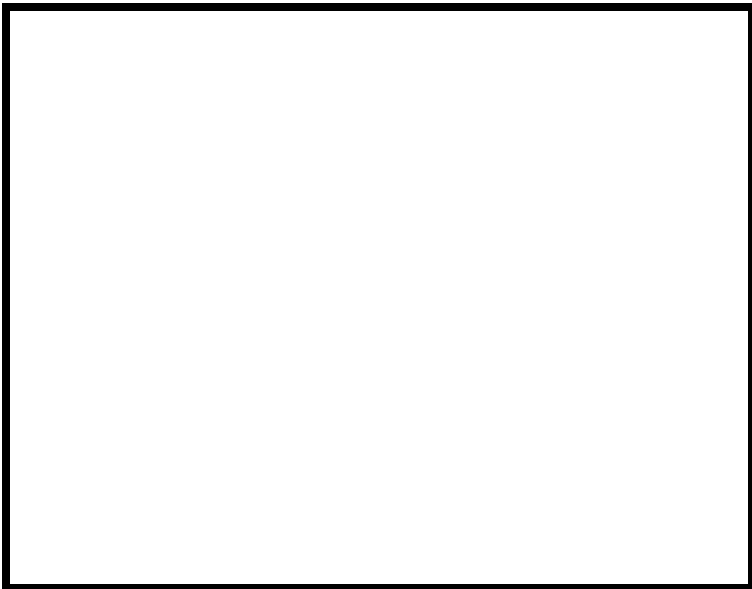

LOKASI :           **STA                   4+000**

KONDISI PERKERASAN           :     Rusak Berat  
 LEBAR PERKERASAN            :     3.5                M  
 TYPE PERKERASAN             :     Aspal

LOKASI :           **STA**

KONDISI PERKERASAN           :     :  
 LEBAR PERKERASAN            :     :  
 TYPE PERKERASAN             :     :

NO. RUAS	NAMA RUAS	DPUPR KAB.BANJARNEGARA	PETUGAS SURVEY	HALAMAN
I. 43	Kebondalem - Silangit		MELDA & DAHLAN	22