

FOTO SURVEY KONDISI JALAN TAHUN 2025

RUAS JALAN : Purwanegara - Merden



LOKASI : **STA 0+000**

LOKASI : **STA 0+100**

KONDISI PERKERASAN : Sedang
LEBAR PERKERASAN : 5 M
TYPE PERKERASAN : Aspal

KONDISI PERKERASAN : Sedang
LEBAR PERKERASAN : 5 M
TYPE PERKERASAN : Aspal

NO. RUAS	NAMA RUAS	DPUPR KAB.BANJARNEGARA	PETUGAS SURVEY	HALAMAN
II. 1	Purwanegara - Merden		MELDA & DAHLAN	1

FOTO SURVEY KONDISI JALAN TAHUN 2025

RUAS JALAN : Purwanegara - Merden



LOKASI : **STA 0+200**

LOKASI : **STA 0+300**

KONDISI PERKERASAN : Rusak Ringan
LEBAR PERKERASAN : 5 M
TYPE PERKERASAN : Aspal

KONDISI PERKERASAN : Rusak Ringan
LEBAR PERKERASAN : 5 M
TYPE PERKERASAN : Aspal

NO. RUAS	NAMA RUAS	DPUPR KAB.BANJARNEGARA	PETUGAS SURVEY	HALAMAN
II. 1	Purwanegara - Merden		MELDA & DAHLAN	2

FOTO SURVEY KONDISI JALAN TAHUN 2025

RUAS JALAN : Purwanegara - Merden



LOKASI : **STA 0+400**

KONDISI PERKERASAN : Sedang
LEBAR PERKERASAN : 5 M
TYPE PERKERASAN : Aspal

LOKASI : **STA 0+500**

KONDISI PERKERASAN : Rusak Ringan
LEBAR PERKERASAN : 5 M
TYPE PERKERASAN : Aspal

NO. RUAS	NAMA RUAS	DPUPR KAB.BANJARNEGARA	PETUGAS SURVEY	HALAMAN
II. 1	Purwanegara - Merden		MELDA & DAHLAN	3

FOTO SURVEY KONDISI JALAN TAHUN 2025

RUAS JALAN : Purwanegara - Merden



LOKASI : **STA 0+600**

KONDISI PERKERASAN : Rusak Ringan
LEBAR PERKERASAN : 5 M
TYPE PERKERASAN : Aspal

LOKASI : **STA 0+700**

KONDISI PERKERASAN : Sedang
LEBAR PERKERASAN : 5 M
TYPE PERKERASAN : Aspal

NO. RUAS	NAMA RUAS	DPUPR KAB.BANJARNEGARA	PETUGAS SURVEY	HALAMAN
II. 1	Purwanegara - Merden		MELDA & DAHLAN	4

FOTO SURVEY KONDISI JALAN TAHUN 2025

RUAS JALAN : Purwanegara - Merden



LOKASI : **STA 0+800**

KONDISI PERKERASAN : Sedang
 LEBAR PERKERASAN : 5 M
 TYPE PERKERASAN : Aspal

LOKASI : **STA 0+900**

KONDISI PERKERASAN : Rusak Ringan
 LEBAR PERKERASAN : 5 M
 TYPE PERKERASAN : Aspal

NO. RUAS	NAMA RUAS	DPUPR KAB.BANJARNEGARA	PETUGAS SURVEY	HALAMAN
II. 1	Purwanegara - Merden		MELDA & DAHLAN	5

FOTO SURVEY KONDISI JALAN TAHUN 2025

RUAS JALAN : Purwanegara - Merden



LOKASI : **STA 1+000**

LOKASI : **STA 1+100**

KONDISI PERKERASAN : Sedang
LEBAR PERKERASAN : 5 M
TYPE PERKERASAN : Aspal

KONDISI PERKERASAN : Rusak Ringan
LEBAR PERKERASAN : 5 M
TYPE PERKERASAN : Aspal

NO. RUAS	NAMA RUAS	DPUPR KAB.BANJARNEGARA	PETUGAS SURVEY	HALAMAN
II. 1	Purwanegara - Merden		MELDA & DAHLAN	6

FOTO SURVEY KONDISI JALAN TAHUN 2025

RUAS JALAN : Purwanegara - Merden



LOKASI : **STA 1+200**

LOKASI : **STA 1+300**

KONDISI PERKERASAN : Sedang
LEBAR PERKERASAN : 5 M
TYPE PERKERASAN : Aspal

KONDISI PERKERASAN : Baik
LEBAR PERKERASAN : 5 M
TYPE PERKERASAN : Aspal

NO. RUAS	NAMA RUAS	DPUPR KAB.BANJARNEGARA	PETUGAS SURVEY	HALAMAN
II. 1	Purwanegara - Merden		MELDA & DAHLAN	7

FOTO SURVEY KONDISI JALAN TAHUN 2025

RUAS JALAN : Purwanegara - Merden



LOKASI : **STA 1+400**

LOKASI : **STA 1+500**

KONDISI PERKERASAN : Baik
LEBAR PERKERASAN : 5 M
TYPE PERKERASAN : Aspal

KONDISI PERKERASAN : Baik
LEBAR PERKERASAN : 5 M
TYPE PERKERASAN : Aspal

NO. RUAS	NAMA RUAS	DPUPR KAB.BANJARNEGARA	PETUGAS SURVEY	HALAMAN
II. 1	Purwanegara - Merden		MELDA & DAHLAN	8

FOTO SURVEY KONDISI JALAN TAHUN 2025

RUAS JALAN : Purwanegara - Merden



LOKASI : **STA 1+600**

LOKASI : **STA 1+700**

KONDISI PERKERASAN : Baik
LEBAR PERKERASAN : 5 M
TYPE PERKERASAN : Aspal

KONDISI PERKERASAN : Baik
LEBAR PERKERASAN : 5 M
TYPE PERKERASAN : Aspal

NO. RUAS	NAMA RUAS	DPUPR KAB.BANJARNEGARA	PETUGAS SURVEY	HALAMAN
II. 1	Purwanegara - Merden		MELDA & DAHLAN	9

FOTO SURVEY KONDISI JALAN TAHUN 2025

RUAS JALAN : Purwanegara - Merden

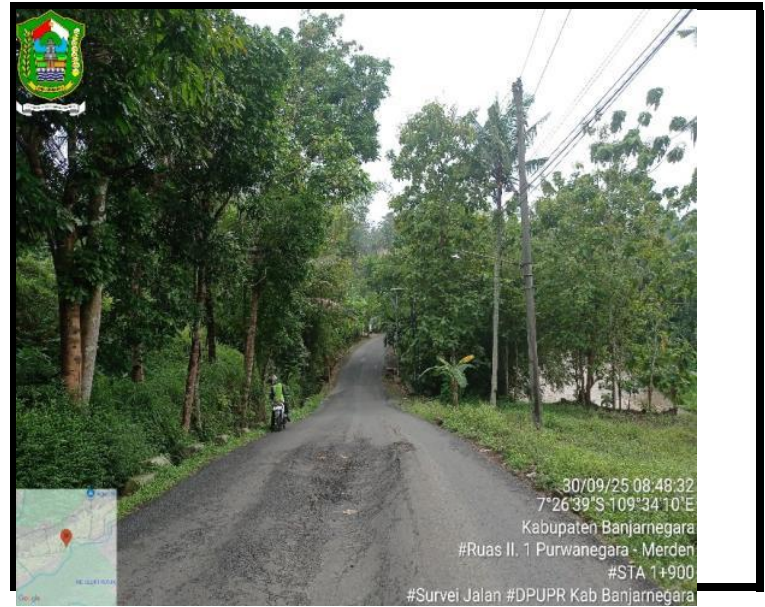

LOKASI : **STA 1+800**

LOKASI : **STA 1+900**

KONDISI PERKERASAN : Baik
LEBAR PERKERASAN : 5 M
TYPE PERKERASAN : Aspal

KONDISI PERKERASAN : Rusak Berat
LEBAR PERKERASAN : 5 M
TYPE PERKERASAN : Aspal

NO. RUAS	NAMA RUAS	DPUPR KAB.BANJARNEGARA	PETUGAS SURVEY	HALAMAN
II. 1	Purwanegara - Merden		MELDA & DAHLAN	10

FOTO SURVEY KONDISI JALAN TAHUN 2025

RUAS JALAN : Purwanegara - Merden



LOKASI : **STA 2+000**

LOKASI : **STA 2+100**

KONDISI PERKERASAN : Baik
LEBAR PERKERASAN : 5 M
TYPE PERKERASAN : Aspal

KONDISI PERKERASAN : Baik
LEBAR PERKERASAN : 5 M
TYPE PERKERASAN : Aspal

NO. RUAS	NAMA RUAS	DPUPR KAB.BANJARNEGARA	PETUGAS SURVEY	HALAMAN
II. 1	Purwanegara - Merden		MELDA & DAHLAN	11

FOTO SURVEY KONDISI JALAN TAHUN 2025

RUAS JALAN : Purwanegara - Merden



30/09/25 08:53:23
7°26'36" S 109°34'18" E
Kabupaten Banjarnegara
#Ruas II. 1 Purwanegara - Merden
#STA 2+200
#Survei Jalan #DPUPR Kab Banjarnegara



30/09/25 08:54:49
7°26'36" S 109°34'22" E
Kabupaten Banjarnegara
#Ruas II. 1 Purwanegara - Merden
#STA 2+300
#Survei Jalan #DPUPR Kab Banjarnegara

LOKASI : **STA 2+200**

LOKASI : **STA 2+300**

KONDISI PERKERASAN : Baik
LEBAR PERKERASAN : 5 M
TYPE PERKERASAN : Aspal

KONDISI PERKERASAN : Baik
LEBAR PERKERASAN : 5 M
TYPE PERKERASAN : Aspal

NO. RUAS	NAMA RUAS	DPUPR KAB.BANJARNEGARA	PETUGAS SURVEY	HALAMAN
II. 1	Purwanegara - Merden		MELDA & DAHLAN	12

FOTO SURVEY KONDISI JALAN TAHUN 2025

RUAS JALAN : Purwanegara - Merden



30/09/25 08:56:40
7°26'35" S 109°34'24" E
Kabupaten Banjarnegara
#Ruas II. 1 Purwanegara - Merden
#STA 2+400
#Survei Jalan #DPUPR Kab Banjarnegara



30/09/25 08:58:01
7°26'34" S 109°34'28" E
Kabupaten Banjarnegara
#Ruas II. 1 Purwanegara - Merden
#STA 2+500
#Survei Jalan #DPUPR Kab Banjarnegara

LOKASI : **STA 2+400**

LOKASI : **STA 2+500**

KONDISI PERKERASAN : Sedang
LEBAR PERKERASAN : 5 M
TYPE PERKERASAN : Aspal

KONDISI PERKERASAN : Sedang
LEBAR PERKERASAN : 5 M
TYPE PERKERASAN : Aspal

NO. RUAS	NAMA RUAS	DPUPR KAB.BANJARNEGARA	PETUGAS SURVEY	HALAMAN
II. 1	Purwanegara - Merden		MELDA & DAHLAN	13

FOTO SURVEY KONDISI JALAN TAHUN 2025

RUAS JALAN : Purwanegara - Merden



LOKASI : **STA 2+600**

LOKASI : **STA 2+700**

KONDISI PERKERASAN : Sedang
LEBAR PERKERASAN : 5 M
TYPE PERKERASAN : Aspal

KONDISI PERKERASAN : Sedang
LEBAR PERKERASAN : 5 M
TYPE PERKERASAN : Aspal

NO. RUAS	NAMA RUAS	DPUPR KAB.BANJARNEGARA	PETUGAS SURVEY	HALAMAN
II. 1	Purwanegara - Merden		MELDA & DAHLAN	14

FOTO SURVEY KONDISI JALAN TAHUN 2025

RUAS JALAN : Purwanegara - Merden



LOKASI : **STA 2+800**

LOKASI : **STA 2+900**

KONDISI PERKERASAN : Rusak Ringan
LEBAR PERKERASAN : 5 M
TYPE PERKERASAN : Aspal

KONDISI PERKERASAN : Rusak Ringan
LEBAR PERKERASAN : 5 M
TYPE PERKERASAN : Aspal

NO. RUAS	NAMA RUAS	DPUPR KAB.BANJARNEGARA	PETUGAS SURVEY	HALAMAN
II. 1	Purwanegara - Merden		MELDA & DAHLAN	15

FOTO SURVEY KONDISI JALAN TAHUN 2025

RUAS JALAN : Purwanegara - Merden



LOKASI : **STA 3+000**

LOKASI : **STA 3+100**

KONDISI PERKERASAN : Rusak Ringan
 LEBAR PERKERASAN : 5 M
 TYPE PERKERASAN : Aspal

KONDISI PERKERASAN : Rusak Ringan
 LEBAR PERKERASAN : 5 M
 TYPE PERKERASAN : Aspal

NO. RUAS	NAMA RUAS	DPUPR KAB.BANJARNEGARA	PETUGAS SURVEY	HALAMAN
II. 1	Purwanegara - Merden		MELDA & DAHLAN	16

FOTO SURVEY KONDISI JALAN TAHUN 2025

RUAS JALAN : Purwanegara - Merden



LOKASI : **STA 3+200**

LOKASI : **STA 3+300**

KONDISI PERKERASAN : Sedang
 LEBAR PERKERASAN : 5 M
 TYPE PERKERASAN : Aspal

KONDISI PERKERASAN : Sedang
 LEBAR PERKERASAN : 5 M
 TYPE PERKERASAN : Aspal

NO. RUAS	NAMA RUAS	DPUPR KAB.BANJARNEGARA	PETUGAS SURVEY	HALAMAN
II. 1	Purwanegara - Merden		MELDA & DAHLAN	17

FOTO SURVEY KONDISI JALAN TAHUN 2025

RUAS JALAN : Purwanegara - Merden



LOKASI : **STA 3+400**

KONDISI PERKERASAN : Rusak Ringan
 LEBAR PERKERASAN : 5 M
 TYPE PERKERASAN : Aspal

LOKASI : **STA 3+500**

KONDISI PERKERASAN : Rusak Ringan
 LEBAR PERKERASAN : 5 M
 TYPE PERKERASAN : Aspal

NO. RUAS	NAMA RUAS	DPUPR KAB.BANJARNEGARA	PETUGAS SURVEY	HALAMAN
II. 1	Purwanegara - Merden	DPUPR KAB.BANJARNEGARA	MELDA & DAHLAN	18

FOTO SURVEY KONDISI JALAN TAHUN 2025

RUAS JALAN : Purwanegara - Merden



LOKASI : **STA 3+600**

KONDISI PERKERASAN : Sedang
 LEBAR PERKERASAN : 5 M
 TYPE PERKERASAN : Aspal

LOKASI : **STA 3+700**

KONDISI PERKERASAN : Rusak Ringan
 LEBAR PERKERASAN : 5 M
 TYPE PERKERASAN : Aspal

NO. RUAS	NAMA RUAS	DPUPR KAB.BANJARNEGARA	PETUGAS SURVEY	HALAMAN
II. 1	Purwanegara - Merden	DPUPR KAB.BANJARNEGARA	MELDA & DAHLAN	19

FOTO SURVEY KONDISI JALAN TAHUN 2025

RUAS JALAN : Purwanegara - Merden



LOKASI : **STA 3+800**

LOKASI : **STA 3+900**

KONDISI PERKERASAN : Baik
LEBAR PERKERASAN : 5 M
TYPE PERKERASAN : Aspal

KONDISI PERKERASAN : Baik
LEBAR PERKERASAN : 5 M
TYPE PERKERASAN : Aspal

NO. RUAS II. 1	NAMA RUAS Purwanegara - Merden	DPUPR KAB.BANJARNEGARA	PETUGAS SURVEY MELDA & DAHLAN	HALAMAN 20
-------------------	-----------------------------------	------------------------	----------------------------------	---------------

FOTO SURVEY KONDISI JALAN TAHUN 2025

RUAS JALAN : Purwanegara - Merden

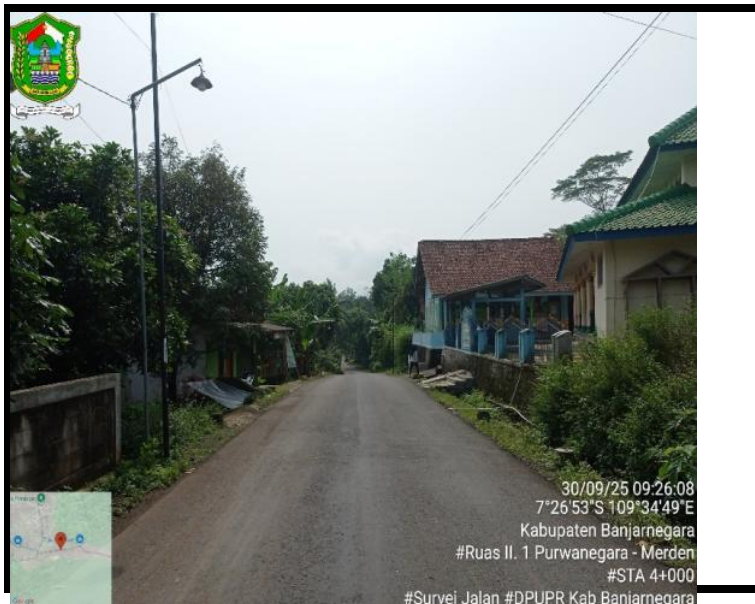

LOKASI : **STA 4+000**

LOKASI : **STA 4+100**

KONDISI PERKERASAN : Baik
LEBAR PERKERASAN : 5 M
TYPE PERKERASAN : Aspal

KONDISI PERKERASAN : Baik
LEBAR PERKERASAN : 5 M
TYPE PERKERASAN : Aspal

NO. RUAS II. 1	NAMA RUAS Purwanegara - Merden	DPUPR KAB.BANJARNEGARA	PETUGAS SURVEY MELDA & DAHLAN	HALAMAN 21
-------------------	-----------------------------------	------------------------	----------------------------------	---------------

FOTO SURVEY KONDISI JALAN TAHUN 2025

RUAS JALAN : Purwanegara - Merden



LOKASI : **STA 4+200**

KONDISI PERKERASAN : Baik

LEBAR PERKERASAN : 5 M

TYPE PERKERASAN : Aspal

LOKASI : **STA 4+300**

KONDISI PERKERASAN : Baik

LEBAR PERKERASAN : 5 M

TYPE PERKERASAN : Aspal

NO. RUAS	NAMA RUAS	DPUPR KAB.BANJARNEGARA	PETUGAS SURVEY	HALAMAN
II. 1	Purwanegara - Merden		MELDA & DAHLAN	22

FOTO SURVEY KONDISI JALAN TAHUN 2025

RUAS JALAN : Purwanegara - Merden



LOKASI : **STA 4+400**

KONDISI PERKERASAN : Baik

LEBAR PERKERASAN : 5 M

TYPE PERKERASAN : Aspal

LOKASI : **STA 4+500**

KONDISI PERKERASAN : Baik

LEBAR PERKERASAN : 5 M

TYPE PERKERASAN : Aspal

NO. RUAS	NAMA RUAS	DPUPR KAB.BANJARNEGARA	PETUGAS SURVEY	HALAMAN
II. 1	Purwanegara - Merden		MELDA & DAHLAN	23

FOTO SURVEY KONDISI JALAN TAHUN 2025

RUAS JALAN : Purwanegara - Merden



LOKASI : STA 4+600

LOKASI : STA 4+700

KONDISI PERKERASAN : Baik
LEBAR PERKERASAN : 5 M
TYPE PERKERASAN : Aspal

KONDISI PERKERASAN : Baik
LEBAR PERKERASAN : 5 M
TYPE PERKERASAN : Aspal

NO. RUAS	NAMA RUAS	DPUPR KAB.BANJARNEGARA	PETUGAS SURVEY	HALAMAN
II. 1	Purwanegara - Merden		MELDA & DAHLAN	24

FOTO SURVEY KONDISI JALAN TAHUN 2025

RUAS JALAN : Purwanegara - Merden



LOKASI : STA 4+800

LOKASI : STA 4+900

KONDISI PERKERASAN : Baik
LEBAR PERKERASAN : 5 M
TYPE PERKERASAN : Aspal

KONDISI PERKERASAN : Baik
LEBAR PERKERASAN : 5 M
TYPE PERKERASAN : Aspal

NO. RUAS	NAMA RUAS	DPUPR KAB.BANJARNEGARA	PETUGAS SURVEY	HALAMAN
II. 1	Purwanegara - Merden		MELDA & DAHLAN	25

FOTO SURVEY KONDISI JALAN TAHUN 2025

RUAS JALAN : Purwanegara - Merden



LOKASI : **STA 5+000**

KONDISI PERKERASAN : Baik

LEBAR PERKERASAN : 5 M

TYPE PERKERASAN : Aspal

LOKASI : **STA 5+100**

KONDISI PERKERASAN : Baik

LEBAR PERKERASAN : 5 M

TYPE PERKERASAN : Aspal

NO. RUAS	NAMA RUAS	DPUPR KAB.BANJARNEGARA	PETUGAS SURVEY	HALAMAN
Il. 1	Purwanegara - Merden		MELDA & DAHLAN	26

FOTO SURVEY KONDISI JALAN TAHUN 2025

RUAS JALAN : Purwanegara - Merden

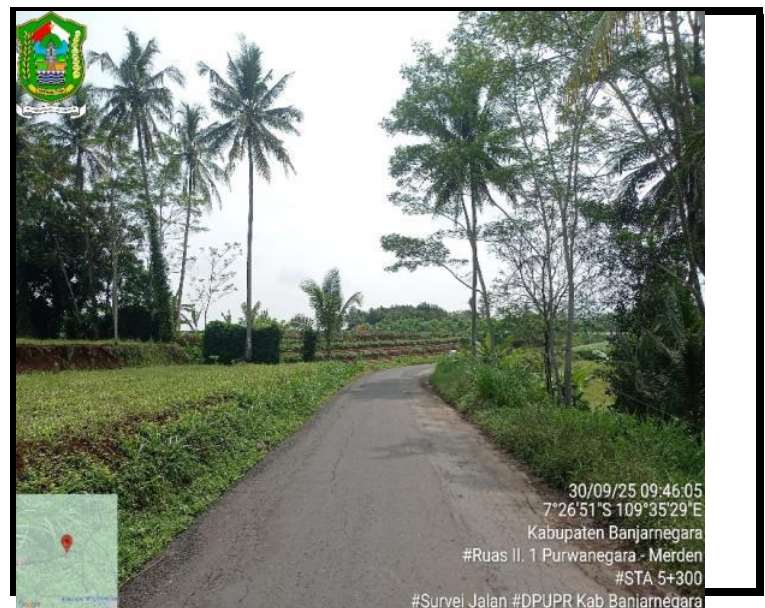

LOKASI : **STA 5+200**

KONDISI PERKERASAN : Rusak Ringan

LEBAR PERKERASAN : 5 M

TYPE PERKERASAN : Aspal

LOKASI : **STA 5+300**

KONDISI PERKERASAN : Rusak Ringan

LEBAR PERKERASAN : 5 M

TYPE PERKERASAN : Aspal

NO. RUAS	NAMA RUAS	DPUPR KAB.BANJARNEGARA	PETUGAS SURVEY	HALAMAN
Il. 1	Purwanegara - Merden		MELDA & DAHLAN	27

FOTO SURVEY KONDISI JALAN TAHUN 2025

RUAS JALAN : Purwanegara - Merden





LOKASI : **STA 5+400**

KONDISI PERKERASAN : Rusak Berat

LEBAR PERKERASAN : 5 M

TYPE PERKERASAN : Aspal

LOKASI : **STA 5+500**

KONDISI PERKERASAN : Rusak Ringan

LEBAR PERKERASAN : 5 M

TYPE PERKERASAN : Aspal

NO. RUAS II. 1	NAMA RUAS Purwanegara - Merden	DPUPR KAB.BANJARNEGARA	PETUGAS SURVEY MELDA & DAHLAN	HALAMAN 28
-------------------	-----------------------------------	------------------------	----------------------------------	---------------

FOTO SURVEY KONDISI JALAN TAHUN 2025

RUAS JALAN : Purwanegara - Merden



LOKASI : **STA 5+600**

KONDISI PERKERASAN : Rusak Ringan

LEBAR PERKERASAN : 5 M

TYPE PERKERASAN : Aspal

LOKASI : **STA 5+700**

KONDISI PERKERASAN : Rusak Ringan

LEBAR PERKERASAN : 5 M

TYPE PERKERASAN : Aspal

NO. RUAS II. 1	NAMA RUAS Purwanegara - Merden	DPUPR KAB.BANJARNEGARA	PETUGAS SURVEY MELDA & DAHLAN	HALAMAN 29
-------------------	-----------------------------------	------------------------	----------------------------------	---------------

FOTO SURVEY KONDISI JALAN TAHUN 2025

RUAS JALAN : Purwanegara - Merden





30/09/25 09:53:08
 7°27'2"S 109°35'36"E
 Kabupaten Banjarnegara
 #Ruas II. 1 Purwanegara - Merden
 #STA 5+800
 #Survei Jalan #DPUPR Kab Banjarnegara



30/09/25 09:54:32
 7°27'5"S 109°35'37"E
 Kabupaten Banjarnegara
 #Ruas II. 1 Purwanegara - Merden
 #STA 5+900
 #Survei Jalan #DPUPR Kab Banjarnegara

LOKASI : **STA 5+800**

LOKASI : **STA 5+900**

KONDISI PERKERASAN : Baik
 LEBAR PERKERASAN : 5 M
 TYPE PERKERASAN : Aspal

KONDISI PERKERASAN : Baik
 LEBAR PERKERASAN : 5 M
 TYPE PERKERASAN : Aspal

NO. RUAS	NAMA RUAS	DPUPR KAB.BANJARNEGARA	PETUGAS SURVEY	HALAMAN
II. 1	Purwanegara - Merden		MELDA & DAHLAN	30

FOTO SURVEY KONDISI JALAN TAHUN 2025

RUAS JALAN : Purwanegara - Merden



30/09/25 09:56:03
 7°27'7"S 109°35'39"E
 Kabupaten Banjarnegara
 #Ruas II. 1 Purwanegara - Merden
 #STA 6+000
 #Survei Jalan #DPUPR Kab Banjarnegara



30/09/25 09:57:53
 7°27'10"S 109°35'41"E
 Kabupaten Banjarnegara
 #Ruas II. 1 Purwanegara - Merden
 #STA 6+100
 #Survei Jalan #DPUPR Kab Banjarnegara

LOKASI : **STA 6+000**

LOKASI : **STA 6+100**

KONDISI PERKERASAN : Rusak Ringan
 LEBAR PERKERASAN : 5 M
 TYPE PERKERASAN : Aspal

KONDISI PERKERASAN : Sedang
 LEBAR PERKERASAN : 5 M
 TYPE PERKERASAN : Aspal

NO. RUAS	NAMA RUAS	DPUPR KAB.BANJARNEGARA	PETUGAS SURVEY	HALAMAN
II. 1	Purwanegara - Merden		MELDA & DAHLAN	31

FOTO SURVEY KONDISI JALAN TAHUN 2025

RUAS JALAN : Purwanegara - Merden





LOKASI : **STA 6+200**

LOKASI : **STA 6+300**

KONDISI PERKERASAN : Sedang
LEBAR PERKERASAN : 5 M
TYPE PERKERASAN : Aspal

KONDISI PERKERASAN : Sedang
LEBAR PERKERASAN : 5 M
TYPE PERKERASAN : Aspal

NO. RUAS	NAMA RUAS	DPUKR KAB.BANJARNEGARA	PETUGAS SURVEY	HALAMAN
II. 1	Purwanegara - Merden		MELDA & DAHLAN	32

FOTO SURVEY KONDISI JALAN TAHUN 2025

RUAS JALAN : Purwanegara - Merden



LOKASI : **STA 6+400**

LOKASI : **STA 6+500**

KONDISI PERKERASAN : Baik
LEBAR PERKERASAN : 5 M
TYPE PERKERASAN : Aspal

KONDISI PERKERASAN : Baik
LEBAR PERKERASAN : 5 M
TYPE PERKERASAN : Aspal

NO. RUAS	NAMA RUAS	DPUKR KAB.BANJARNEGARA	PETUGAS SURVEY	HALAMAN
II. 1	Purwanegara - Merden		MELDA & DAHLAN	33

FOTO SURVEY KONDISI JALAN TAHUN 2025

RUAS JALAN : Purwanegara - Merden

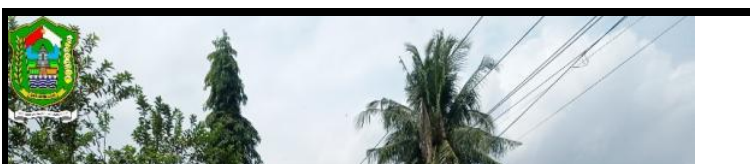



LOKASI : STA 6+600

LOKASI : STA 6+700

KONDISI PERKERASAN : Sedang
LEBAR PERKERASAN : 3 M
TYPE PERKERASAN : Aspal

KONDISI PERKERASAN : Rusak Berat
LEBAR PERKERASAN : 3 M
TYPE PERKERASAN : Aspal

NO. RUAS	NAMA RUAS	DPUPR KAB.BANJARNEGARA	PETUGAS SURVEY	HALAMAN
II. 1	Purwanegara - Merden		MELDA & DAHLAN	34

FOTO SURVEY KONDISI JALAN TAHUN 2025

RUAS JALAN : Purwanegara - Merden

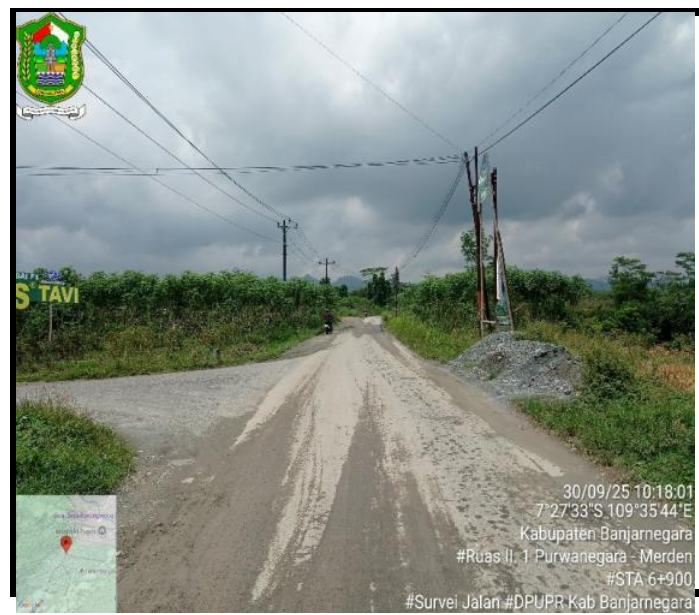
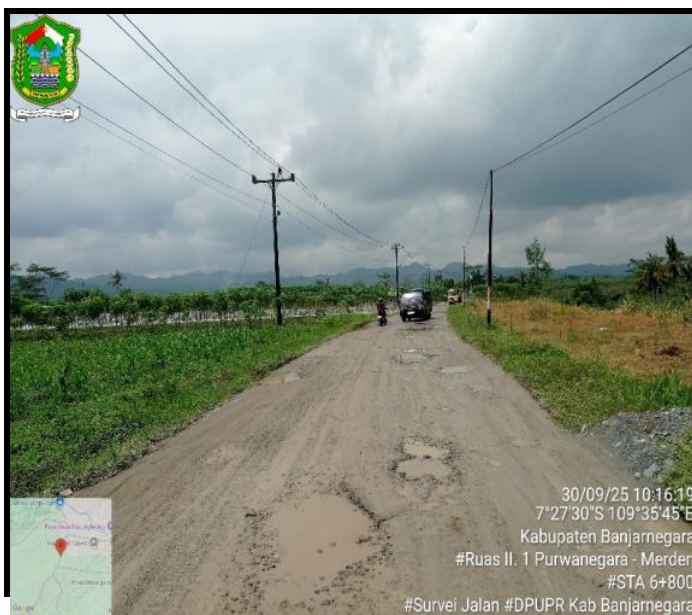

LOKASI : STA 6+800

LOKASI : STA 6+900

KONDISI PERKERASAN : Rusak Berat
LEBAR PERKERASAN : 3 M
TYPE PERKERASAN : Aspal

KONDISI PERKERASAN : Sedang
LEBAR PERKERASAN : 3 M
TYPE PERKERASAN : Aspal

NO. RUAS	NAMA RUAS	DPUPR KAB.BANJARNEGARA	PETUGAS SURVEY	HALAMAN
II. 1	Purwanegara - Merden		MELDA & DAHLAN	35

FOTO SURVEY KONDISI JALAN TAHUN 2025

RUAS JALAN : Purwanegara - Merden





LOKASI : **STA 7+000**

KONDISI PERKERASAN : Sedang

LEBAR PERKERASAN : 4 M

TYPE PERKERASAN : Aspal

LOKASI : **STA 7+100**

KONDISI PERKERASAN : Baik

LEBAR PERKERASAN : 4 M

TYPE PERKERASAN : Aspal

NO. RUAS	NAMA RUAS	DPUPR KAB.BANJARNEGARA	PETUGAS SURVEY	HALAMAN
II. 1	Purwanegara - Merden		MELDA & DAHLAN	36

FOTO SURVEY KONDISI JALAN TAHUN 2025
RUAS JALAN : Purwanegara - Merden



LOKASI : **STA 7+200**

KONDISI PERKERASAN : Baik

LEBAR PERKERASAN : 4 M

TYPE PERKERASAN : Aspal

LOKASI : **STA 7+300**

KONDISI PERKERASAN : Baik

LEBAR PERKERASAN : 4 M

TYPE PERKERASAN : Aspal

NO. RUAS	NAMA RUAS	DPUPR KAB.BANJARNEGARA	PETUGAS SURVEY	HALAMAN
II. 1	Purwanegara - Merden		MELDA & DAHLAN	37

FOTO SURVEY KONDISI JALAN TAHUN 2025
RUAS JALAN : Purwanegara - Merden





LOKASI : **STA 7+400**

LOKASI : **STA 7+500**

KONDISI PERKERASAN : Baik
 LEBAR PERKERASAN : 4 M
 TYPE PERKERASAN : Aspal

KONDISI PERKERASAN : Baik
 LEBAR PERKERASAN : 5 M
 TYPE PERKERASAN : Aspal

NO. RUAS II. 1	NAMA RUAS Purwanegara - Merden	DPUPR KAB.BANJARNEGARA	PETUGAS SURVEY MELDA & DAHLAN	HALAMAN 38
-------------------	-----------------------------------	------------------------	----------------------------------	---------------

FOTO SURVEY KONDISI JALAN TAHUN 2025

RUAS JALAN : Purwanegara - Merden



LOKASI : **STA 7+600**

LOKASI : **STA 7+700**

KONDISI PERKERASAN : Baik
 LEBAR PERKERASAN : 4 M
 TYPE PERKERASAN : Aspal

KONDISI PERKERASAN : Baik
 LEBAR PERKERASAN : 4 M
 TYPE PERKERASAN : Aspal

NO. RUAS II. 1	NAMA RUAS Purwanegara - Merden	DPUPR KAB.BANJARNEGARA	PETUGAS SURVEY MELDA & DAHLAN	HALAMAN 39
-------------------	-----------------------------------	------------------------	----------------------------------	---------------

FOTO SURVEY KONDISI JALAN TAHUN 2025

RUAS JALAN : Purwanegara - Merden





30/09/25 10:37:22
7°27'54"S 109°35'25"E
Kabupaten Banjarnegara
#Ruas II. 1 Purwanegara - Merden
#STA 7+800
#Survei Jalan #DPUPR Kab Banjarnegara



30/09/25 10:39:00
7°27'56"S 109°35'23"E
Kabupaten Banjarnegara
#Ruas II. 1 Purwanegara - Merden
#STA 7+900
#Survei Jalan #DPUPR Kab Banjarnegara

LOKASI : **STA 7+800**

LOKASI : **STA 7+900**

KONDISI PERKERASAN : Baik
LEBAR PERKERASAN : 4 M
TYPE PERKERASAN : Aspal

KONDISI PERKERASAN : Baik
LEBAR PERKERASAN : 4 M
TYPE PERKERASAN : Aspal

NO. RUAS	NAMA RUAS	DPUPR KAB.BANJARNEGARA	PETUGAS SURVEY	HALAMAN
II. 1	Purwanegara - Merden		MELDA & DAHLAN	40

FOTO SURVEY KONDISI JALAN TAHUN 2025

RUAS JALAN : Purwanegara - Merden



30/09/25 10:40:27
7°27'58"S 109°35'20"E
Kabupaten Banjarnegara
#Ruas II. 1 Purwanegara - Merden
#STA 8+000
#Survei Jalan #DPUPR Kab Banjarnegara



30/09/25 10:41:42
7°28'1"S 109°35'19"E
Kabupaten Banjarnegara
#Ruas II. 1 Purwanegara - Merden
#STA 8+100
#Survei Jalan #DPUPR Kab Banjarnegara

LOKASI : **STA 8+000**

LOKASI : **STA 8+100**

KONDISI PERKERASAN : Baik
LEBAR PERKERASAN : 4 M
TYPE PERKERASAN : Aspal

KONDISI PERKERASAN : Baik
LEBAR PERKERASAN : 4 M
TYPE PERKERASAN : Aspal

NO. RUAS	NAMA RUAS	DPUPR KAB.BANJARNEGARA	PETUGAS SURVEY	HALAMAN
II. 1	Purwanegara - Merden		MELDA & DAHLAN	41

FOTO SURVEY KONDISI JALAN TAHUN 2025

RUAS JALAN : Purwanegara - Merden





LOKASI : **STA 8+200**

LOKASI : **STA 8+300**

KONDISI PERKERASAN : Baik
LEBAR PERKERASAN : 4 M
TYPE PERKERASAN : Aspal

KONDISI PERKERASAN : Baik
LEBAR PERKERASAN : 4 M
TYPE PERKERASAN : Aspal

NO. RUAS	NAMA RUAS	DPUPR KAB.BANJARNEGARA	PETUGAS SURVEY	HALAMAN
II. 1	Purwanegara - Merden		MELDA & DAHLAN	42

FOTO SURVEY KONDISI JALAN TAHUN 2025

RUAS JALAN : Purwanegara - Merden

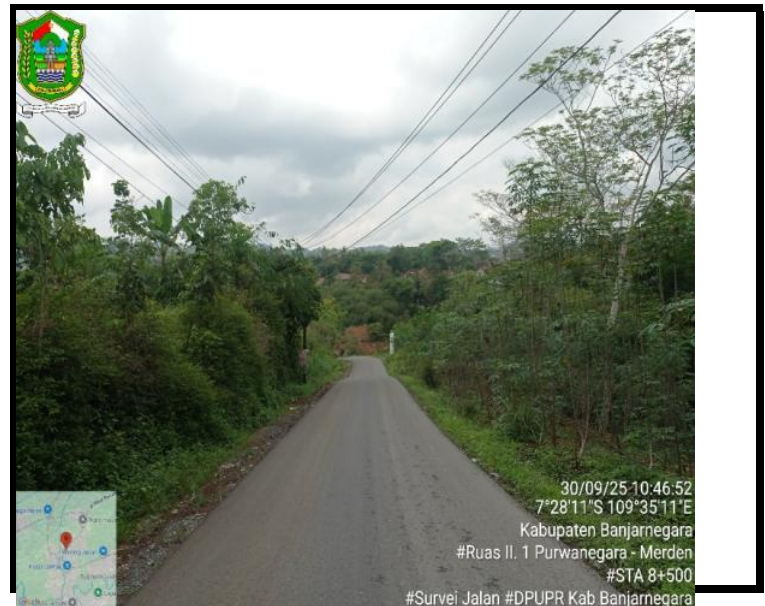

LOKASI : **STA 8+400**

LOKASI : **STA 8+500**

KONDISI PERKERASAN : Baik
LEBAR PERKERASAN : 4 M
TYPE PERKERASAN : Aspal

KONDISI PERKERASAN : Baik
LEBAR PERKERASAN : 4 M
TYPE PERKERASAN : Aspal

NO. RUAS	NAMA RUAS	DPUPR KAB.BANJARNEGARA	PETUGAS SURVEY	HALAMAN
II. 1	Purwanegara - Merden		MELDA & DAHLAN	43

FOTO SURVEY KONDISI JALAN TAHUN 2025

RUAS JALAN : Purwanegara - Merden





LOKASI : **STA 8+600**

LOKASI : **STA 8+700**

KONDISI PERKERASAN : Baik
 LEBAR PERKERASAN : 4 M
 TYPE PERKERASAN : Aspal

KONDISI PERKERASAN : Baik
 LEBAR PERKERASAN : 4 M
 TYPE PERKERASAN : Aspal

NO. RUAS	NAMA RUAS	DPUPR KAB.BANJARNEGARA	PETUGAS SURVEY	HALAMAN
II. 1	Purwanegara - Merden		MELDA & DAHLAN	44

FOTO SURVEY KONDISI JALAN TAHUN 2025

RUAS JALAN : Purwanegara - Merden



LOKASI : **STA 8+800**

LOKASI : **STA 8+900**

KONDISI PERKERASAN : Baik
 LEBAR PERKERASAN : 4 M
 TYPE PERKERASAN : Aspal

KONDISI PERKERASAN : Baik
 LEBAR PERKERASAN : 4 M
 TYPE PERKERASAN : Aspal

NO. RUAS	NAMA RUAS	DPUPR KAB.BANJARNEGARA	PETUGAS SURVEY	HALAMAN
II. 1	Purwanegara - Merden		MELDA & DAHLAN	45

FOTO SURVEY KONDISI JALAN TAHUN 2025

RUAS JALAN : Purwanegara - Merden





LOKASI : **STA 9+000**

KONDISI PERKERASAN : Baik

LEBAR PERKERASAN : 4 M

TYPE PERKERASAN : Aspal

LOKASI : **STA 9+100**

KONDISI PERKERASAN : Sedang

LEBAR PERKERASAN : 4 M

TYPE PERKERASAN : Aspal

NO. RUAS	NAMA RUAS	DPUPR KAB.BANJARNEGARA	PETUGAS SURVEY	HALAMAN
II. 1	Purwanegara - Merden		MELDA & DAHLAN	46

FOTO SURVEY KONDISI JALAN TAHUN 2025

RUAS JALAN : Purwanegara - Merden



LOKASI : **STA 9+200**

KONDISI PERKERASAN : Sedang

LEBAR PERKERASAN : 4 M

TYPE PERKERASAN : Aspal

LOKASI : **STA 9+300**

KONDISI PERKERASAN : Baik

LEBAR PERKERASAN : 4 M

TYPE PERKERASAN : Aspal

NO. RUAS	NAMA RUAS	DPUPR KAB.BANJARNEGARA	PETUGAS SURVEY	HALAMAN
II. 1	Purwanegara - Merden		MELDA & DAHLAN	47

FOTO SURVEY KONDISI JALAN TAHUN 2025

RUAS JALAN : Purwanegara - Merden





LOKASI : **STA 9+400**

KONDISI PERKERASAN : Baik

LEBAR PERKERASAN : 4 M

TYPE PERKERASAN : Aspal



LOKASI : **STA 9+500**

KONDISI PERKERASAN : Baik

LEBAR PERKERASAN : 4 M

TYPE PERKERASAN : Aspal

NO. RUAS	NAMA RUAS	DPUPR KAB.BANJARNEGARA	PETUGAS SURVEY	HALAMAN
II. 1	Purwanegara - Merden		MELDA & DAHLAN	48

FOTO SURVEY KONDISI JALAN TAHUN 2025

RUAS JALAN : Purwanegara - Merden



LOKASI : **STA 9+600**

KONDISI PERKERASAN : Sedang

LEBAR PERKERASAN : 4 M

TYPE PERKERASAN : Aspal



LOKASI : **STA 9+700**

KONDISI PERKERASAN : Sedang

LEBAR PERKERASAN : 4 M

TYPE PERKERASAN : Aspal

NO. RUAS	NAMA RUAS	DPUPR KAB.BANJARNEGARA	PETUGAS SURVEY	HALAMAN
II. 1	Purwanegara - Merden		MELDA & DAHLAN	49

FOTO SURVEY KONDISI JALAN TAHUN 2025

RUAS JALAN : Purwanegara - Merden





LOKASI : **STA 9+800**

KONDISI PERKERASAN : Baik
 LEBAR PERKERASAN : 4 M
 TYPE PERKERASAN : Aspal



LOKASI : **STA 9+900**

KONDISI PERKERASAN : Baik
 LEBAR PERKERASAN : 4 M
 TYPE PERKERASAN : Aspal

NO. RUAS	NAMA RUAS	DPUPR KAB.BANJARNEGARA	PETUGAS SURVEY	HALAMAN
II. 1	Purwanegara - Merden		MELDA & DAHLAN	50

FOTO SURVEY KONDISI JALAN TAHUN 2025
RUAS JALAN : Purwanegara - Merden



LOKASI : **STA 10+000**

KONDISI PERKERASAN : Baik
 LEBAR PERKERASAN : 4 M
 TYPE PERKERASAN : Aspal



LOKASI : **STA 10+100**

KONDISI PERKERASAN : Baik
 LEBAR PERKERASAN : 4 M
 TYPE PERKERASAN : Aspal

NO. RUAS	NAMA RUAS	DPUPR KAB.BANJARNEGARA	PETUGAS SURVEY	HALAMAN
II. 1	Purwanegara - Merden		MELDA & DAHLAN	51

FOTO SURVEY KONDISI JALAN TAHUN 2025
RUAS JALAN : Purwanegara - Merden





LOKASI : STA 10+200

LOKASI : STA 10+300

KONDISI PERKERASAN : Baik
 LEBAR PERKERASAN : 4 M
 TYPE PERKERASAN : Aspal

KONDISI PERKERASAN : Baik
 LEBAR PERKERASAN : 4 M
 TYPE PERKERASAN : Aspal

NO. RUAS	NAMA RUAS	DPUKR KAB.BANJARNEGARA	PETUGAS SURVEY	HALAMAN
II. 1	Purwanegara - Merden		MELDA & DAHLAN	52

FOTO SURVEY KONDISI JALAN TAHUN 2025

RUAS JALAN : Purwanegara - Merden



LOKASI : STA 10+400

LOKASI : STA 10+500

KONDISI PERKERASAN : Baik
 LEBAR PERKERASAN : 4 M
 TYPE PERKERASAN : Aspal

KONDISI PERKERASAN : Baik
 LEBAR PERKERASAN : 4 M
 TYPE PERKERASAN : Aspal

NO. RUAS	NAMA RUAS	DPUKR KAB.BANJARNEGARA	PETUGAS SURVEY	HALAMAN
II. 1	Purwanegara - Merden		MELDA & DAHLAN	53

FOTO SURVEY KONDISI JALAN TAHUN 2025

RUAS JALAN : Purwanegara - Merden





LOKASI : **STA 10+600**

KONDISI PERKERASAN : Baik

LEBAR PERKERASAN : 4 M

TYPE PERKERASAN : Aspal



LOKASI : **STA 10+700**

KONDISI PERKERASAN : Baik

LEBAR PERKERASAN : 4 M

TYPE PERKERASAN : Aspal

NO. RUAS	NAMA RUAS	DPUPR KAB.BANJARNEGARA	PETUGAS SURVEY	HALAMAN
II. 1	Purwanegara - Merden		MELDA & DAHLAN	54

FOTO SURVEY KONDISI JALAN TAHUN 2025

RUAS JALAN : Purwanegara - Merden



LOKASI : **STA 10+800**

KONDISI PERKERASAN : Baik

LEBAR PERKERASAN : 4 M

TYPE PERKERASAN : Aspal

LOKASI : **STA 10+900**

KONDISI PERKERASAN : Baik

LEBAR PERKERASAN : 4 M

TYPE PERKERASAN : Aspal

NO. RUAS	NAMA RUAS	DPUPR KAB.BANJARNEGARA	PETUGAS SURVEY	HALAMAN
II. 1	Purwanegara - Merden		MELDA & DAHLAN	55

FOTO SURVEY KONDISI JALAN TAHUN 2025

RUAS JALAN : Purwanegara - Merden



#Survei Jalan #DPUPR Kab Banjarnegara			#Survei Jalan #DPUPR Kab Banjarnegara		
LOKASI :	STA	11+000	LOKASI :	STA	11+100
KONDISI PERKERASAN	:	Baik	KONDISI PERKERASAN	:	Baik
LEBAR PERKERASAN	:	4 M	LEBAR PERKERASAN	:	6.8 M
TYPE PERKERASAN	:	Aspal	TYPE PERKERASAN	:	Aspal
NO. RUAS	NAMA RUAS	DPUPR KAB.BANJARNEGARA	PETUGAS SURVEY	HALAMAN	
II. 1	Purwanegara - Merden		MELDA & DAHLAN	56	

FOTO SURVEY KONDISI JALAN TAHUN 2025					
RUAS JALAN : Purwanegara - Merden					
<p>30/09/25 11:35:16 7°28'3"S 109°34'7"E Kabupaten Banjarnegara #Ruas II. 1 Purwanegara - Merden #STA 11+200 #Survei Jalan #DPUPR Kab Banjarnegara</p>			<p>30/09/25 11:39:17 7°28'4"S 109°34'4"E Kabupaten Banjarnegara #Ruas II. 1 Purwanegara - Merden #STA 11+300 #Survei Jalan #DPUPR Kab Banjarnegara</p>		
LOKASI :	STA	11+200	LOKASI :	STA	11+300
KONDISI PERKERASAN	:	Baik	KONDISI PERKERASAN	:	Baik
LEBAR PERKERASAN	:	4 M	LEBAR PERKERASAN	:	4 M
TYPE PERKERASAN	:	Aspal	TYPE PERKERASAN	:	Aspal
NO. RUAS	NAMA RUAS	DPUPR KAB.BANJARNEGARA	PETUGAS SURVEY	HALAMAN	
II. 1	Purwanegara - Merden		MELDA & DAHLAN	57	

FOTO SURVEY KONDISI JALAN TAHUN 2025					
RUAS JALAN : Purwanegara - Merden					
<p>30/09/25 11:41:06 7°28'5"S 109°34'1"E Kabupaten Banjarnegara #Ruas II. 1 Purwanegara - Merden #STA 11+400 #Survei Jalan #DPUPR Kab Banjarnegara</p>			<p>30/09/25 11:43:11 7°28'6"S 109°33'58"E Kabupaten Banjarnegara #Ruas II. 1 Purwanegara - Merden #STA 11+500 #Survei Jalan #DPUPR Kab Banjarnegara</p>		

LOKASI : **STA** **11+400**

KONDISI PERKERASAN : Baik

LEBAR PERKERASAN : 4 M

TYPE PERKERASAN : Aspal

LOKASI : **STA** **11+500**

KONDISI PERKERASAN : Baik

LEBAR PERKERASAN : 4 M

TYPE PERKERASAN : Aspal

NO. RUAS	NAMA RUAS	DPUPR KAB.BANJARNEGARA	PETUGAS SURVEY	HALAMAN
Il. 1	Purwanegara - Merden		MELDA & DAHLAN	58

FOTO SURVEY KONDISI JALAN TAHUN 2025

RUAS JALAN : Purwanegara - Merden



LOKASI : **STA** **11+600**

KONDISI PERKERASAN : Baik

LEBAR PERKERASAN : 4 M

TYPE PERKERASAN : Aspal

LOKASI : **STA** **11+700**

KONDISI PERKERASAN : Baik

LEBAR PERKERASAN : 4 M

TYPE PERKERASAN : Aspal

NO. RUAS	NAMA RUAS	DPUPR KAB.BANJARNEGARA	PETUGAS SURVEY	HALAMAN
Il. 1	Purwanegara - Merden		MELDA & DAHLAN	59

FOTO SURVEY KONDISI JALAN TAHUN 2025

RUAS JALAN : Purwanegara - Merden



LOKASI : **STA** **11+800**

LOKASI : **STA** **11+900**

KONDISI PERKERASAN : Baik
 LEBAR PERKERASAN : 4 M
 TYPE PERKERASAN : Aspal

KONDISI PERKERASAN : Baik
 LEBAR PERKERASAN : 4 M
 TYPE PERKERASAN : Aspal

NO. RUAS II. 1	NAMA RUAS Purwanegara - Merden	DPUPR KAB.BANJARNEGARA	PETUGAS SURVEY MELDA & DAHLAN	HALAMAN 60
-------------------	-----------------------------------	------------------------	----------------------------------	---------------

FOTO SURVEY KONDISI JALAN TAHUN 2025

RUAS JALAN : Purwanegara - Merden



LOKASI : STA 12+000

LOKASI : STA 12+100

KONDISI PERKERASAN : Baik
 LEBAR PERKERASAN : 4 M
 TYPE PERKERASAN : Aspal

KONDISI PERKERASAN : Baik
 LEBAR PERKERASAN : 4 M
 TYPE PERKERASAN : Aspal

NO. RUAS II. 1	NAMA RUAS Purwanegara - Merden	DPUPR KAB.BANJARNEGARA	PETUGAS SURVEY MELDA & DAHLAN	HALAMAN 61
-------------------	-----------------------------------	------------------------	----------------------------------	---------------

FOTO SURVEY KONDISI JALAN TAHUN 2025

RUAS JALAN : Purwanegara - Merden



LOKASI : STA 12+200

LOKASI : STA 12+300

KONDISI PERKERASAN : Baik
 LEBAR PERKERASAN : 4 M
 TYPE PERKERASAN : Aspal

KONDISI PERKERASAN : Baik
 LEBAR PERKERASAN : 4 M
 TYPE PERKERASAN : Aspal

NO. RUAS	NAMA RUAS	DPUPR KAB.BANJARNEGARA	PETUGAS SURVEY	HALAMAN
II. 1	Purwanegara - Merden		MELDA & DAHLAN	62

FOTO SURVEY KONDISI JALAN TAHUN 2025

RUAS JALAN : Purwanegara - Merden



LOKASI : STA 12+400

LOKASI : STA 12+500

KONDISI PERKERASAN : Baik
 LEBAR PERKERASAN : 4 M
 TYPE PERKERASAN : Aspal

KONDISI PERKERASAN : Baik
 LEBAR PERKERASAN : 4 M
 TYPE PERKERASAN : Aspal

NO. RUAS	NAMA RUAS	DPUPR KAB.BANJARNEGARA	PETUGAS SURVEY	HALAMAN
II. 1	Purwanegara - Merden		MELDA & DAHLAN	63

FOTO SURVEY KONDISI JALAN TAHUN 2025

RUAS JALAN : Purwanegara - Merden

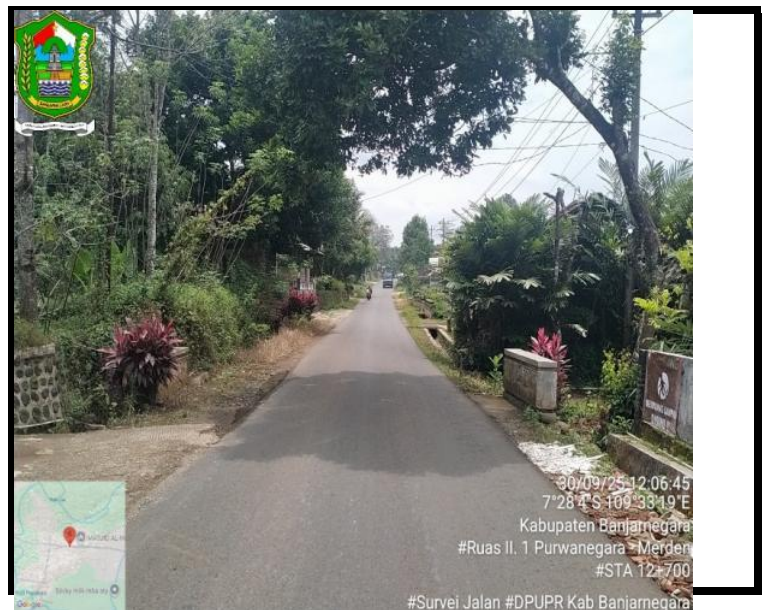

LOKASI : STA 12+600

LOKASI : STA 12+700

KONDISI PERKERASAN : Baik

KONDISI PERKERASAN : Baik

TYPE PERKERASAN : Aspal

TYPE PERKERASAN : Aspal

NO. RUAS II. 1	NAMA RUAS Purwanegara - Merden	DPUPR KAB.BANJARNEGARA	PETUGAS SURVEY MELDA & DAHLAN	HALAMAN 66
-------------------	-----------------------------------	------------------------	----------------------------------	---------------

FOTO SURVEY KONDISI JALAN TAHUN 2025

RUAS JALAN : Purwanegara - Merden



LOKASI : STA 13+200

LOKASI : STA 13+300

KONDISI PERKERASAN : Baik
LEBAR PERKERASAN : 4 M
TYPE PERKERASAN : Aspal

KONDISI PERKERASAN : Baik
LEBAR PERKERASAN : 4 M
TYPE PERKERASAN : Aspal

NO. RUAS II. 1	NAMA RUAS Purwanegara - Merden	DPUPR KAB.BANJARNEGARA	PETUGAS SURVEY MELDA & DAHLAN	HALAMAN 67
-------------------	-----------------------------------	------------------------	----------------------------------	---------------

FOTO SURVEY KONDISI JALAN TAHUN 2025

RUAS JALAN : Purwanegara - Merden



LOKASI : STA 13+400

LOKASI : STA 13+500

KONDISI PERKERASAN : Baik
LEBAR PERKERASAN : 4 M
TYPE PERKERASAN : Aspal

KONDISI PERKERASAN : Baik
LEBAR PERKERASAN : 4 M
TYPE PERKERASAN : Aspal

NO. RUAS II. 1	NAMA RUAS Purwanegara - Merden	DPUPR KAB.BANJARNEGARA	PETUGAS SURVEY MELDA & DAHLAN	HALAMAN 68
-------------------	-----------------------------------	------------------------	----------------------------------	---------------

FOTO SURVEY KONDISI JALAN TAHUN 2025

RUAS JALAN : Purwanegara - Merden



LOKASI : **STA** **13+600**

KONDISI PERKERASAN : Baik
LEBAR PERKERASAN : 5 M
TYPE PERKERASAN : Aspal



LOKASI : **STA** **13+700**

KONDISI PERKERASAN : Baik
LEBAR PERKERASAN : 5 M
TYPE PERKERASAN : Aspal

NO. RUAS II. 1	NAMA RUAS Purwanegara - Merden	DPUPR KAB.BANJARNEGARA	PETUGAS SURVEY MELDA & DAHLAN	HALAMAN 69
-------------------	-----------------------------------	------------------------	----------------------------------	---------------

FOTO SURVEY KONDISI JALAN TAHUN 2025

RUAS JALAN : Purwanegara - Merden

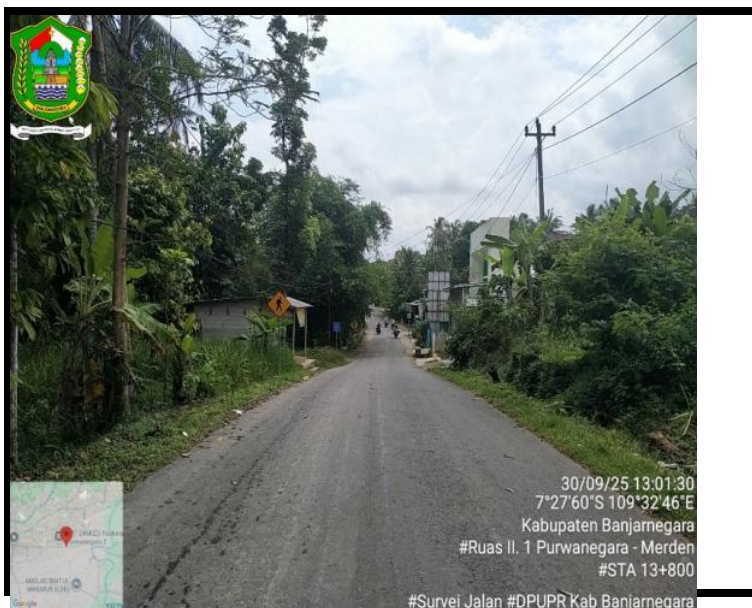

LOKASI : **STA** **13+800**

KONDISI PERKERASAN : Baik
LEBAR PERKERASAN : 5 M
TYPE PERKERASAN : Aspal



LOKASI : **STA** **13+900**

KONDISI PERKERASAN : Sedang
LEBAR PERKERASAN : 5 M
TYPE PERKERASAN : Aspal

NO. RUAS II. 1	NAMA RUAS Purwanegara - Merden	DPUPR KAB.BANJARNEGARA	PETUGAS SURVEY MELDA & DAHLAN	HALAMAN 70
-------------------	-----------------------------------	------------------------	----------------------------------	---------------

FOTO SURVEY KONDISI JALAN TAHUN 2025
RUAS JALAN : Purwanegara - Merden



30/09/25 13:11:55
7°27'60"S 109°32'40"E
Kabupaten Banjarnegara
#Ruas II. 1 Purwanegara - Merden
#STA 14+000
#Survei Jalan #DPUPR Kab Banjarnegara



30/09/25 13:14:29
7°28'0"S 109°32'36"E
Kabupaten Banjarnegara
#Ruas II. 1 Purwanegara - Merden
#STA 14+100
#Survei Jalan #DPUPR Kab Banjarnegara

LOKASI : **STA 14+000**

KONDISI PERKERASAN : Baik

LEBAR PERKERASAN : 5 M

TYPE PERKERASAN : Aspal

LOKASI : **STA 14+100**

KONDISI PERKERASAN : Baik

LEBAR PERKERASAN : 5 M

TYPE PERKERASAN : Aspal

NO. RUAS II. 1	NAMA RUAS Purwanegara - Merden	DPUPR KAB.BANJARNEGARA	PETUGAS SURVEY MELDA & DAHLAN	HALAMAN 71
-------------------	-----------------------------------	------------------------	----------------------------------	---------------

FOTO SURVEY KONDISI JALAN TAHUN 2025
RUAS JALAN : Purwanegara - Merden

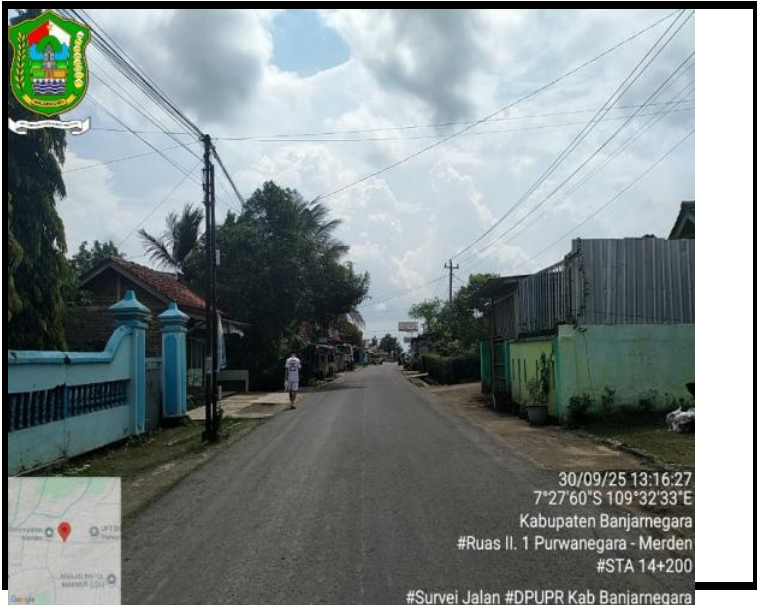

30/09/25 13:16:27
7°27'60"S 109°32'33"E
Kabupaten Banjarnegara
#Ruas II. 1 Purwanegara - Merden
#STA 14+200
#Survei Jalan #DPUPR Kab Banjarnegara



30/09/25 13:19:55
7°27'60"S 109°32'30"E
Kabupaten Banjarnegara
#Ruas II. 1 Purwanegara - Merden
#STA 14+300
#Survei Jalan #DPUPR Kab Banjarnegara

LOKASI : **STA 14+200**

KONDISI PERKERASAN : Baik

LEBAR PERKERASAN : 5 M

TYPE PERKERASAN : Aspal

LOKASI : **STA 14+300**

KONDISI PERKERASAN : Baik

LEBAR PERKERASAN : 5 M

TYPE PERKERASAN : Aspal

NO. RUAS	NAMA RUAS	DPUPR KAB.BANJARNEGARA	PETUGAS SURVEY	HALAMAN
----------	-----------	------------------------	----------------	---------

FOTO SURVEY KONDISI JALAN TAHUN 2025

RUAS JALAN : Purwanegara - Merden

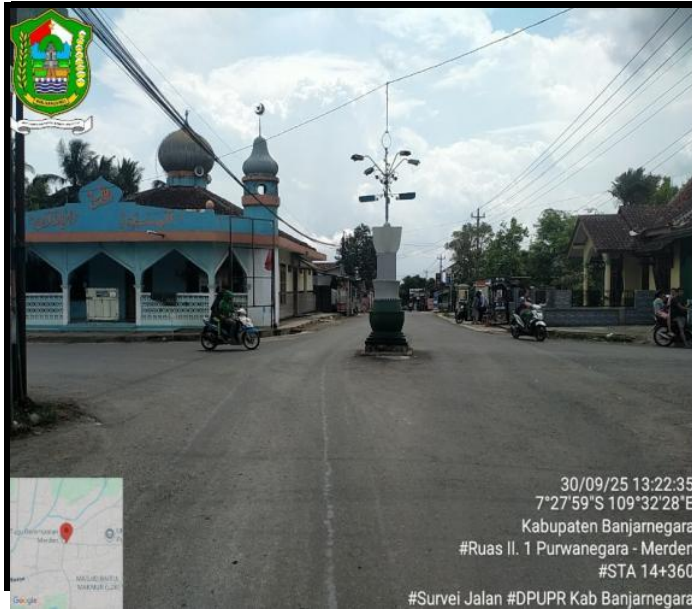

LOKASI : **STA 14+360**

LOKASI : **STA**

KONDISI PERKERASAN : Baik
 LEBAR PERKERASAN : 5 M
 TYPE PERKERASAN : Aspal

KONDISI PERKERASAN
 LEBAR PERKERASAN
 TYPE PERKERASAN

NO. RUAS	NAMA RUAS	DPUPR KAB. BANJARNEGARA	PETUGAS SURVEY	HALAMAN
II. 1	Purwanegara - Merden		MELDA & DAHLAN	73