

FOTO SURVEY KONDISI JALAN TAHUN 2025

RUAS JALAN : Purwasaba - Merden



LOKASI : **STA 0+000**

KONDISI PERKERASAN : Baik
LEBAR PERKERASAN : 4 M
TYPE PERKERASAN : Aspal

LOKASI : **STA 0+100**

KONDISI PERKERASAN : Baik
LEBAR PERKERASAN : 4 M
TYPE PERKERASAN : Aspal

NO. RUAS	NAMA RUAS	DPUPR KAB.BANJARNEGARA	PETUGAS SURVEY	HALAMAN
II. 11	Purwasaba - Merden		MELDA & DAHLAN	1

FOTO SURVEY KONDISI JALAN TAHUN 2025

RUAS JALAN : Purwasaba - Merden



LOKASI : **STA 0+200**

KONDISI PERKERASAN : Baik
LEBAR PERKERASAN : 4 M
TYPE PERKERASAN : Aspal

LOKASI : **STA 0+300**

KONDISI PERKERASAN : Baik
LEBAR PERKERASAN : 4 M
TYPE PERKERASAN : Aspal

NO. RUAS	NAMA RUAS	DPUPR KAB.BANJARNEGARA	PETUGAS SURVEY	HALAMAN
II. 11	Purwasaba - Merden		MELDA & DAHLAN	2

FOTO SURVEY KONDISI JALAN TAHUN 2025

RUAS JALAN : Purwasaba - Merden



LOKASI : **STA 0+400**

LOKASI : **STA 0+500**

KONDISI PERKERASAN : Baik
LEBAR PERKERASAN : 4 M
TYPE PERKERASAN : Aspal

KONDISI PERKERASAN : Baik
LEBAR PERKERASAN : 4 M
TYPE PERKERASAN : Aspal

NO. RUAS	NAMA RUAS	DPUPR KAB.BANJARNEGARA	PETUGAS SURVEY	HALAMAN
II. 11	Purwasaba - Merden		MELDA & DAHLAN	3

FOTO SURVEY KONDISI JALAN TAHUN 2025

RUAS JALAN : Purwasaba - Merden



LOKASI : **STA 0+600**

LOKASI : **STA 0+700**

KONDISI PERKERASAN : Baik
LEBAR PERKERASAN : 4 M
TYPE PERKERASAN : Aspal

KONDISI PERKERASAN : Baik
LEBAR PERKERASAN : 4 M
TYPE PERKERASAN : Aspal

NO. RUAS	NAMA RUAS	DPUPR KAB.BANJARNEGARA	PETUGAS SURVEY	HALAMAN
II. 11	Purwasaba - Merden		MELDA & DAHLAN	4

FOTO SURVEY KONDISI JALAN TAHUN 2025

RUAS JALAN : Purwasaba - Merden



LOKASI : **STA 0+800**

KONDISI PERKERASAN : Baik
 LEBAR PERKERASAN : 4 M
 TYPE PERKERASAN : Aspal

LOKASI : **STA 0+840**

KONDISI PERKERASAN : Rusak Ringan
 LEBAR PERKERASAN : 4 M
 TYPE PERKERASAN : Aspal

NO. RUAS	NAMA RUAS	DPUPR KAB.BANJARNEGARA	PETUGAS SURVEY	HALAMAN
II. 11	Purwasaba - Merden		MELDA & DAHLAN	5

FOTO SURVEY KONDISI JALAN TAHUN 2025

RUAS JALAN : Purwasaba - Merden



04/10/25 12:38:15
7°27'57"S 109°28'57"E
Kabupaten Banjarnegara
#Ruas II. 11 Purwasaba - Merden
#STA 0+850
#Survei Jalan #DPUPR Kab Banjarnegara



04/10/25 12:39:49
7°27'55"S 109°28'59"E
Kabupaten Banjarnegara
#Ruas II. 11 Purwasaba - Merden
#STA 0+900
#Survei Jalan #DPUPR Kab Banjarnegara

LOKASI : **STA 0+850**

LOKASI : **STA 0+900**

KONDISI PERKERASAN : Sedang
LEBAR PERKERASAN : 4 M
TYPE PERKERASAN : Aspal

KONDISI PERKERASAN : Baik
LEBAR PERKERASAN : 4 M
TYPE PERKERASAN : Aspal

NO. RUAS	NAMA RUAS	DPUPR KAB.BANJARNEGARA	PETUGAS SURVEY	HALAMAN
II. 11	Purwasaba - Merden		MELDA & DAHLAN	6

FOTO SURVEY KONDISI JALAN TAHUN 2025

RUAS JALAN : Purwasaba - Merden



04/10/25 12:41:25
7°27'54"S 109°28'60"E
Kabupaten Banjarnegara
#Ruas II. 11 Purwasaba - Merden
#STA 1+000
#Survei Jalan #DPUPR Kab Banjarnegara



04/10/25 12:43:19
7°27'52"S 109°29'2"E
Kabupaten Banjarnegara
#Ruas II. 11 Purwasaba - Merden
#STA 1+100
#Survei Jalan #DPUPR Kab Banjarnegara

LOKASI : **STA 1+000**

LOKASI : **STA 1+100**

KONDISI PERKERASAN : Baik
LEBAR PERKERASAN : 4 M
TYPE PERKERASAN : Aspal

KONDISI PERKERASAN : Baik
LEBAR PERKERASAN : 4 M
TYPE PERKERASAN : Aspal

NO. RUAS	NAMA RUAS	DPUPR KAB.BANJARNEGARA	PETUGAS SURVEY	HALAMAN
II. 11	Purwasaba - Merden		MELDA & DAHLAN	7

FOTO SURVEY KONDISI JALAN TAHUN 2025

RUAS JALAN : Purwasaba - Merden



LOKASI : **STA** **1+200**

LOKASI : **STA** **1+300**

KONDISI PERKERASAN : Baik
LEBAR PERKERASAN : 6.8 M
TYPE PERKERASAN : Aspal

KONDISI PERKERASAN : Baik
LEBAR PERKERASAN : 6.8 M
TYPE PERKERASAN : Aspal

NO. RUAS	NAMA RUAS	DPUPR KAB.BANJARNEGARA	PETUGAS SURVEY	HALAMAN
II. 11	Purwasaba - Merden		MELDA & DAHLAN	8

FOTO SURVEY KONDISI JALAN TAHUN 2025

RUAS JALAN : Purwasaba - Merden



LOKASI : **STA** **1+400**

LOKASI : **STA** **1+500**

KONDISI PERKERASAN : Baik
LEBAR PERKERASAN : 4 M
TYPE PERKERASAN : Aspal

KONDISI PERKERASAN : Baik
LEBAR PERKERASAN : 4 M
TYPE PERKERASAN : Aspal

NO. RUAS	NAMA RUAS	DPUPR KAB.BANJARNEGARA	PETUGAS SURVEY	HALAMAN
II. 11	Purwasaba - Merden		MELDA & DAHLAN	9

FOTO SURVEY KONDISI JALAN TAHUN 2025

RUAS JALAN : Purwasaba - Merden

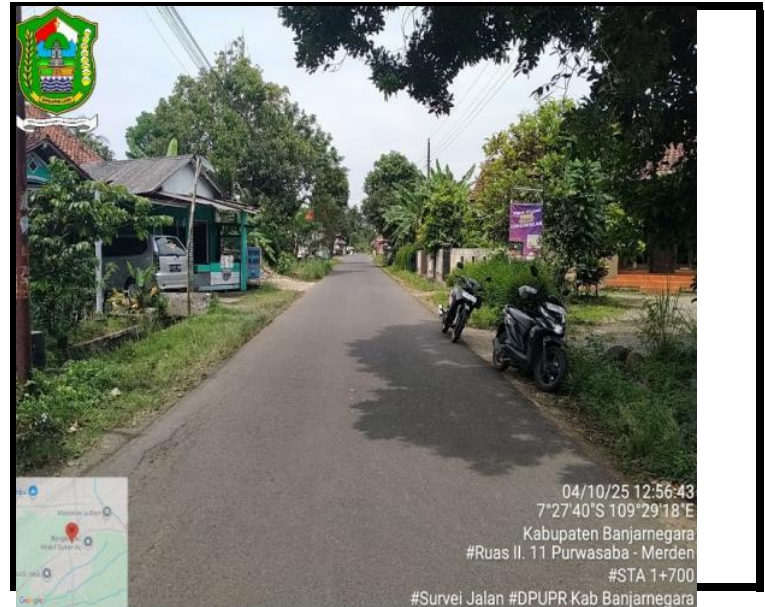

LOKASI : **STA 1+600**

LOKASI : **STA 1+700**

KONDISI PERKERASAN : Sedang
LEBAR PERKERASAN : 4 M
TYPE PERKERASAN : Aspal

KONDISI PERKERASAN : Sedang
LEBAR PERKERASAN : 4 M
TYPE PERKERASAN : Aspal

NO. RUAS	NAMA RUAS	DPUPR KAB.BANJARNEGARA	PETUGAS SURVEY	HALAMAN
II. 11	Purwasaba - Merden		MELDA & DAHLAN	10

FOTO SURVEY KONDISI JALAN TAHUN 2025

RUAS JALAN : Purwasaba - Merden

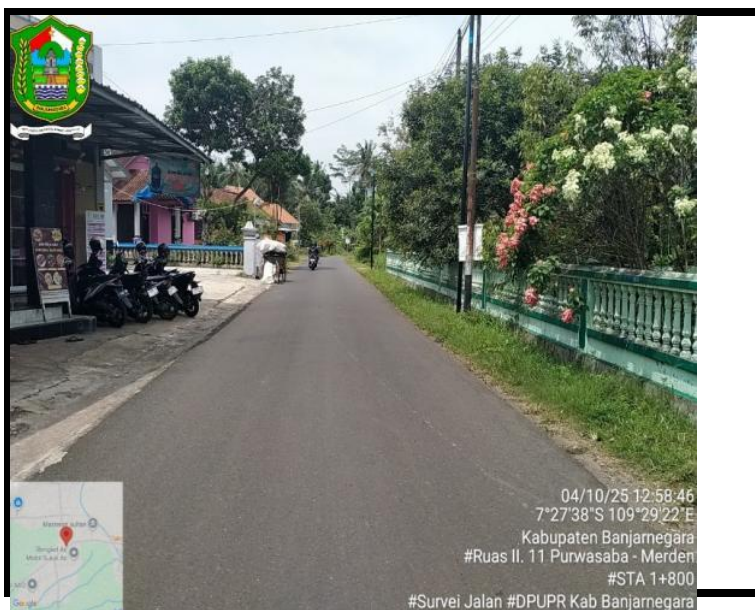

LOKASI : **STA 1+800**

LOKASI : **STA 1+900**

KONDISI PERKERASAN : Baik
LEBAR PERKERASAN : 4 M
TYPE PERKERASAN : Aspal

KONDISI PERKERASAN : Baik
LEBAR PERKERASAN : 4 M
TYPE PERKERASAN : Aspal

NO. RUAS	NAMA RUAS	DPUPR KAB.BANJARNEGARA	PETUGAS SURVEY	HALAMAN
II. 11	Purwasaba - Merden		MELDA & DAHLAN	11

FOTO SURVEY KONDISI JALAN TAHUN 2025

RUAS JALAN : Purwasaba - Merden

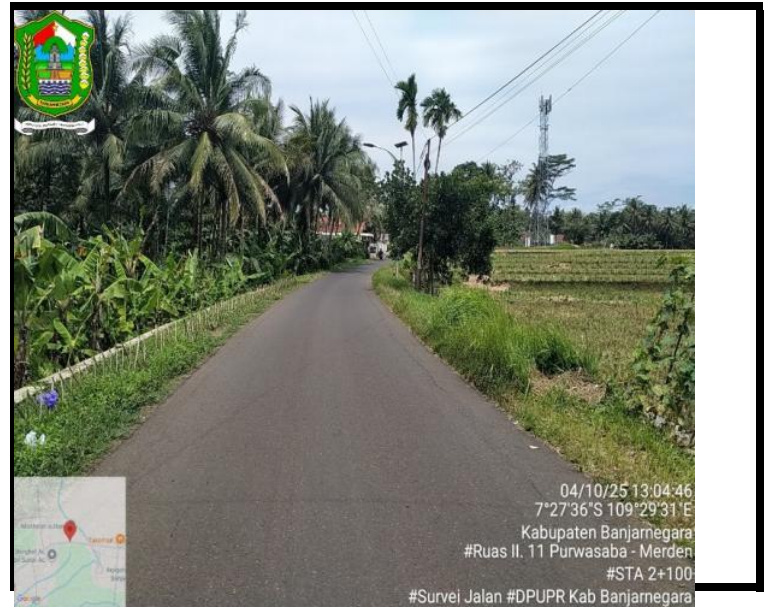

LOKASI : **STA 2+000**

LOKASI : **STA 2+100**

KONDISI PERKERASAN : Baik
LEBAR PERKERASAN : 4 M
TYPE PERKERASAN : Aspal

KONDISI PERKERASAN : Baik
LEBAR PERKERASAN : 4 M
TYPE PERKERASAN : Aspal

NO. RUAS	NAMA RUAS	DPUPR KAB.BANJARNEGARA	PETUGAS SURVEY	HALAMAN
II. 11	Purwasaba - Merden		MELDA & DAHLAN	12

FOTO SURVEY KONDISI JALAN TAHUN 2025

RUAS JALAN : Purwasaba - Merden



LOKASI : **STA 2+200**

LOKASI : **STA 2+210**

KONDISI PERKERASAN : Rusak Ringan
LEBAR PERKERASAN : 4 M
TYPE PERKERASAN : Aspal

KONDISI PERKERASAN : Sedang
LEBAR PERKERASAN : 4 M
TYPE PERKERASAN : Aspal

NO. RUAS	NAMA RUAS	DPUPR KAB.BANJARNEGARA	PETUGAS SURVEY	HALAMAN
II. 11	Purwasaba - Merden		MELDA & DAHLAN	13

FOTO SURVEY KONDISI JALAN TAHUN 2025

RUAS JALAN : Purwasaba - Merden



04/10/25 13:12:38
7°27'37" S 109°29'37" E
#Ruas Il. 11 Purwasaba - Merden
#STA 2+300
#Survei Jalan #DPUPR Kab Banjarnegara



04/10/25 13:14:59
7°27'37" S 109°29'40" E
Kabupaten Banjarnegara
#Ruas Il. 11 Purwasaba - Merden
#STA 2+400
#Survei Jalan #DPUPR Kab Banjarnegara

LOKASI : **STA 2+300**

LOKASI : **STA 2+400**

KONDISI PERKERASAN : Baik
LEBAR PERKERASAN : 4 M
TYPE PERKERASAN : Aspal

KONDISI PERKERASAN : Sedang
LEBAR PERKERASAN : 4 M
TYPE PERKERASAN : Aspal

NO. RUAS	NAMA RUAS	DPUPR KAB.BANJARNEGARA	PETUGAS SURVEY	HALAMAN
Il. 11	Purwasaba - Merden		MELDA & DAHLAN	14

FOTO SURVEY KONDISI JALAN TAHUN 2025

RUAS JALAN : Purwasaba - Merden



04/10/25 18:17:35
7°27'38" S 109°29'43" E
Kabupaten Banjarnegara
#Ruas Il. 11 Purwasaba - Merden
#STA 2+500
#Survei Jalan #DPUPR Kab Banjarnegara



04/10/25 13:19:03
7°27'38" S 109°29'47" E
#Ruas Il. 11 Purwasaba - Merden
#STA 2+600
#Survei Jalan #DPUPR Kab Banjarnegara

LOKASI : **STA 2+500**

LOKASI : **STA 2+600**

KONDISI PERKERASAN : Baik
LEBAR PERKERASAN : 4 M
TYPE PERKERASAN : Aspal

KONDISI PERKERASAN : Baik
LEBAR PERKERASAN : 4 M
TYPE PERKERASAN : Aspal

NO. RUAS	NAMA RUAS	DPUPR KAB.BANJARNEGARA	PETUGAS SURVEY	HALAMAN
Il. 11	Purwasaba - Merden		MELDA & DAHLAN	15

FOTO SURVEY KONDISI JALAN TAHUN 2025

RUAS JALAN : Purwasaba - Merden



LOKASI : **STA 2+700**

LOKASI : **STA 2+800**

KONDISI PERKERASAN : Sedang
LEBAR PERKERASAN : 4 M
TYPE PERKERASAN : Aspal

KONDISI PERKERASAN : Baik
LEBAR PERKERASAN : 4 M
TYPE PERKERASAN : Aspal

NO. RUAS	NAMA RUAS	DPUPR KAB.BANJARNEGARA	PETUGAS SURVEY	HALAMAN
II. 11	Purwasaba - Merden		MELDA & DAHLAN	16

FOTO SURVEY KONDISI JALAN TAHUN 2025

RUAS JALAN : Purwasaba - Merden



LOKASI : **STA 2+900**

LOKASI : **STA 2+920**

KONDISI PERKERASAN : Baik
LEBAR PERKERASAN : 4 M
TYPE PERKERASAN : Aspal

KONDISI PERKERASAN : Rusak Ringan
LEBAR PERKERASAN : 4 M
TYPE PERKERASAN : Aspal

NO. RUAS	NAMA RUAS	DPUPR KAB.BANJARNEGARA	PETUGAS SURVEY	HALAMAN
II. 11	Purwasaba - Merden		MELDA & DAHLAN	17

FOTO SURVEY KONDISI JALAN TAHUN 2025

RUAS JALAN : Purwasaba - Merden



LOKASI : **STA 3+000**

KONDISI PERKERASAN : Rusak Ringan

LEBAR PERKERASAN : 4 M

TYPE PERKERASAN : Aspal

LOKASI : **STA 3+100**

KONDISI PERKERASAN : Rusak Ringan

LEBAR PERKERASAN : 4 M

TYPE PERKERASAN : Aspal

NO. RUAS	NAMA RUAS	DPUPR KAB.BANJARNEGARA	PETUGAS SURVEY	HALAMAN
II. 11	Purwasaba - Merden	DPUPR KAB.BANJARNEGARA	MELDA & DAHLAN	18

FOTO SURVEY KONDISI JALAN TAHUN 2025

RUAS JALAN : Purwasaba - Merden



LOKASI : **STA 3+200**

KONDISI PERKERASAN : Sedang

LEBAR PERKERASAN : 4 M

TYPE PERKERASAN : Aspal

LOKASI : **STA 3+300**

KONDISI PERKERASAN : Baik

LEBAR PERKERASAN : 4 M

TYPE PERKERASAN : Aspal

NO. RUAS	NAMA RUAS	DPUPR KAB.BANJARNEGARA	PETUGAS SURVEY	HALAMAN
II. 11	Purwasaba - Merden	DPUPR KAB.BANJARNEGARA	MELDA & DAHLAN	19

FOTO SURVEY KONDISI JALAN TAHUN 2025

RUAS JALAN : Purwasaba - Merden



LOKASI : **STA 3+400**

KONDISI PERKERASAN : Sedang

LEBAR PERKERASAN : 4 M

TYPE PERKERASAN : Aspal

LOKASI : **STA 3+500**

KONDISI PERKERASAN : Sedang

LEBAR PERKERASAN : 4 M

TYPE PERKERASAN : Aspal

NO. RUAS	NAMA RUAS	DPUPR KAB.BANJARNEGARA	PETUGAS SURVEY	HALAMAN
II. 11	Purwasaba - Merden		MELDA & DAHLAN	20

FOTO SURVEY KONDISI JALAN TAHUN 2025

RUAS JALAN : Purwasaba - Merden



LOKASI : **STA 3+600**

KONDISI PERKERASAN : Sedang

LEBAR PERKERASAN : 4 M

TYPE PERKERASAN : Aspal

LOKASI : **STA 3+700**

KONDISI PERKERASAN : Sedang

LEBAR PERKERASAN : 4 M

TYPE PERKERASAN : Aspal

NO. RUAS	NAMA RUAS	DPUPR KAB.BANJARNEGARA	PETUGAS SURVEY	HALAMAN
II. 11	Purwasaba - Merden		MELDA & DAHLAN	21

FOTO SURVEY KONDISI JALAN TAHUN 2025

RUAS JALAN : Purwasaba - Merden



LOKASI : **STA 3+800**

KONDISI PERKERASAN : Baik

LEBAR PERKERASAN : 4 M

TYPE PERKERASAN : Aspal

LOKASI : **STA 3+880**

KONDISI PERKERASAN : Rusak Ringan

LEBAR PERKERASAN : 4 M

TYPE PERKERASAN : Aspal

NO. RUAS	NAMA RUAS	DPUPR KAB.BANJARNEGARA	PETUGAS SURVEY	HALAMAN
II. 11	Purwasaba - Merden		MELDA & DAHLAN	22

FOTO SURVEY KONDISI JALAN TAHUN 2025

RUAS JALAN : Purwasaba - Merden



LOKASI : **STA 3+900**

KONDISI PERKERASAN : Sedang

LEBAR PERKERASAN : 4 M

TYPE PERKERASAN : Aspal

LOKASI : **STA 4+000**

KONDISI PERKERASAN : Sedang

LEBAR PERKERASAN : 4 M

TYPE PERKERASAN : Aspal

NO. RUAS	NAMA RUAS	DPUPR KAB.BANJARNEGARA	PETUGAS SURVEY	HALAMAN
II. 11	Purwasaba - Merden		MELDA & DAHLAN	23

FOTO SURVEY KONDISI JALAN TAHUN 2025

RUAS JALAN : Purwasaba - Merden



LOKASI : **STA 4+100**

LOKASI : **STA 4+200**

KONDISI PERKERASAN : Sedang
LEBAR PERKERASAN : 4 M
TYPE PERKERASAN : Aspal

KONDISI PERKERASAN : Baik
LEBAR PERKERASAN : 4 M
TYPE PERKERASAN : Aspal

NO. RUAS	NAMA RUAS	DPUPR KAB.BANJARNEGARA	PETUGAS SURVEY	HALAMAN
Il. 11	Purwasaba - Merden		MELDA & DAHLAN	24

FOTO SURVEY KONDISI JALAN TAHUN 2025

RUAS JALAN : Purwasaba - Merden



LOKASI : **STA 4+300**

LOKASI : **STA 4+400**

KONDISI PERKERASAN : Sedang
LEBAR PERKERASAN : 4 M
TYPE PERKERASAN : Aspal

KONDISI PERKERASAN : Baik
LEBAR PERKERASAN : 4 M
TYPE PERKERASAN : Aspal

NO. RUAS	NAMA RUAS	DPUPR KAB.BANJARNEGARA	PETUGAS SURVEY	HALAMAN
Il. 11	Purwasaba - Merden		MELDA & DAHLAN	25

FOTO SURVEY KONDISI JALAN TAHUN 2025

RUAS JALAN : Purwasaba - Merden



LOKASI : **STA 4+500**

KONDISI PERKERASAN : Sedang

LEBAR PERKERASAN : 4 M

TYPE PERKERASAN : Aspal

LOKASI : **STA 4+600**

KONDISI PERKERASAN : Baik

LEBAR PERKERASAN : 4 M

TYPE PERKERASAN : Aspal

NO. RUAS	NAMA RUAS	DPUPR KAB.BANJARNEGARA	PETUGAS SURVEY	HALAMAN
II. 11	Purwasaba - Merden		MELDA & DAHLAN	26

FOTO SURVEY KONDISI JALAN TAHUN 2025

RUAS JALAN : Purwasaba - Merden



LOKASI : **STA 4+640**

KONDISI PERKERASAN : Rusak Ringan

LEBAR PERKERASAN : 4 M

TYPE PERKERASAN : Aspal

LOKASI : **STA 4+700**

KONDISI PERKERASAN : Rusak Ringan

LEBAR PERKERASAN : 4 M

TYPE PERKERASAN : Aspal

NO. RUAS	NAMA RUAS	DPUPR KAB.BANJARNEGARA	PETUGAS SURVEY	HALAMAN
II. 11	Purwasaba - Merden		MELDA & DAHLAN	27

FOTO SURVEY KONDISI JALAN TAHUN 2025

RUAS JALAN : Purwasaba - Merden



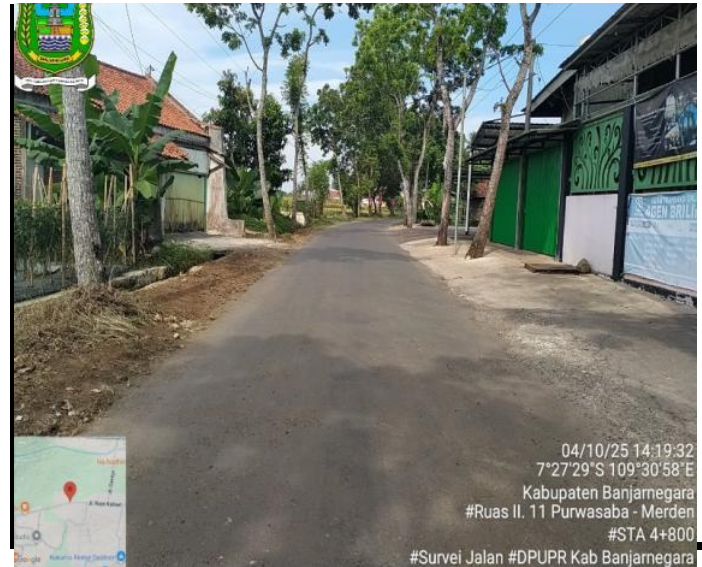

LOKASI : **STA 4+770**

LOKASI : **STA 4+800**

KONDISI PERKERASAN : Baik
LEBAR PERKERASAN : 4 M
TYPE PERKERASAN : Aspal

KONDISI PERKERASAN : Baik
LEBAR PERKERASAN : 4 M
TYPE PERKERASAN : Aspal

NO. RUAS II. 11	NAMA RUAS Purwasaba - Merden	DPUPR KAB.BANJARNEGARA	PETUGAS SURVEY MELDA & DAHLAN	HALAMAN 28
--------------------	---------------------------------	------------------------	----------------------------------	---------------

FOTO SURVEY KONDISI JALAN TAHUN 2025

RUAS JALAN : Purwasaba - Merden

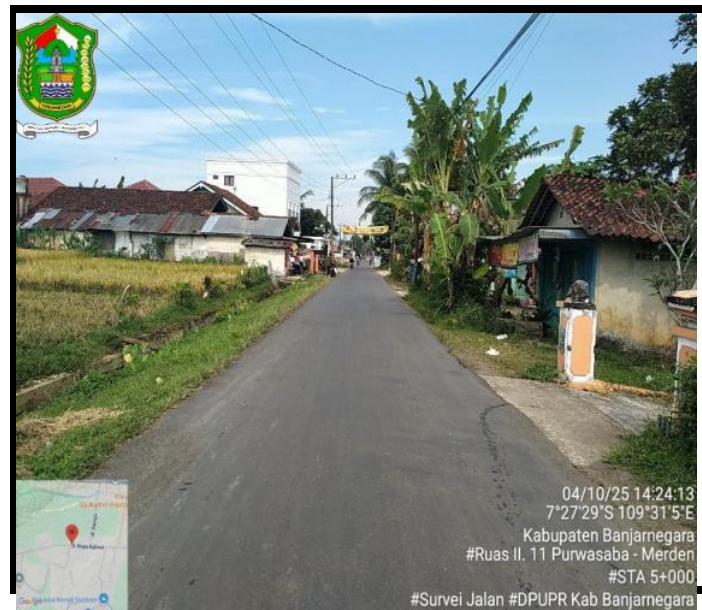

LOKASI : **STA 4+900**

LOKASI : **STA 5+000**

KONDISI PERKERASAN : Sedang
LEBAR PERKERASAN : 4 M
TYPE PERKERASAN : Aspal

KONDISI PERKERASAN : Sedang
LEBAR PERKERASAN : 4 M
TYPE PERKERASAN : Aspal

NO. RUAS II. 11	NAMA RUAS Purwasaba - Merden	DPUPR KAB.BANJARNEGARA	PETUGAS SURVEY MELDA & DAHLAN	HALAMAN 29
--------------------	---------------------------------	------------------------	----------------------------------	---------------

FOTO SURVEY KONDISI JALAN TAHUN 2025

RUAS JALAN : Purwasaba - Merden





04/10/25 14:26:19
7°27'29"S 109°31'8"E
Kabupaten Banjarnegara
#Ruas II. 11 Purwasaba - Merden
#STA 5+100
#Survei Jalan #DPUPR Kab Banjarnegara



04/10/25 14:28:30
7°27'29"S 109°31'11"E
Kabupaten Banjarnegara
#Ruas II. 11 Purwasaba - Merden
#STA 5+200
#Survei Jalan #DPUPR Kab Banjarnegara

LOKASI : **STA 5+100**

KONDISI PERKERASAN : Baik
LEBAR PERKERASAN : 4 M
TYPE PERKERASAN : Aspal

LOKASI : **STA 5+200**

KONDISI PERKERASAN : Baik
LEBAR PERKERASAN : 4 M
TYPE PERKERASAN : Aspal

NO. RUAS	NAMA RUAS	DPUPR KAB.BANJARNEGARA	PETUGAS SURVEY	HALAMAN
II. 11	Purwasaba - Merden		MELDA & DAHLAN	30

FOTO SURVEY KONDISI JALAN TAHUN 2025

RUAS JALAN : Purwasaba - Merden



04/10/25 14:31:37
7°27'29"S 109°31'14"E
Kabupaten Banjarnegara
#Ruas II. 11 Purwasaba - Merden
#STA 5+300
#Survei Jalan #DPUPR Kab Banjarnegara



04/10/25 14:34:25
7°27'30"S 109°31'17"E
Kabupaten Banjarnegara
#Ruas II. 11 Purwasaba - Merden
#STA 5+400
#Survei Jalan #DPUPR Kab Banjarnegara

LOKASI : **STA 5+300**

KONDISI PERKERASAN : Baik
LEBAR PERKERASAN : 4 M
TYPE PERKERASAN : Aspal

LOKASI : **STA 5+400**

KONDISI PERKERASAN : Baik
LEBAR PERKERASAN : 4 M
TYPE PERKERASAN : Aspal

NO. RUAS	NAMA RUAS	DPUPR KAB.BANJARNEGARA	PETUGAS SURVEY	HALAMAN
II. 11	Purwasaba - Merden		MELDA & DAHLAN	31

FOTO SURVEY KONDISI JALAN TAHUN 2025

RUAS JALAN : Purwasaba - Merden

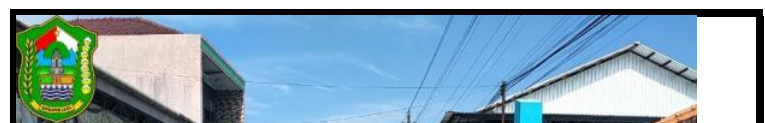
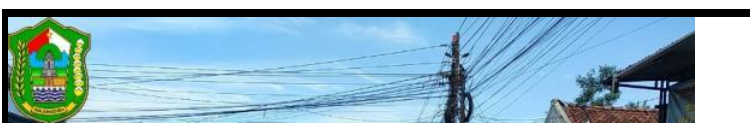

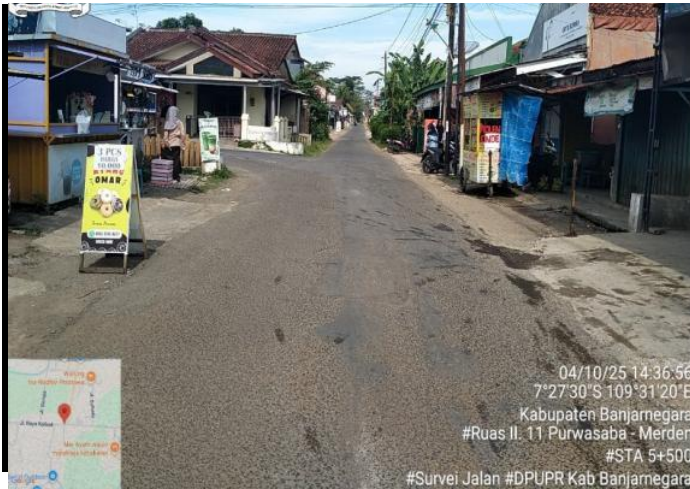

04/10/25 14:36:56
7°27'30"S 109°31'20"E
Kabupaten Banjarnegara
#Ruas II. 11 Purwasaba - Merden
#STA 5+500
#Survei Jalan #DPUPR Kab Banjarnegara



04/10/25 14:39:19
7°27'30"S 109°31'23"E
Kabupaten Banjarnegara
#Ruas II. 11 Purwasaba - Merden
#STA 5+600
#Survei Jalan #DPUPR Kab Banjarnegara

LOKASI : STA 5+500

KONDISI PERKERASAN : Sedang
LEBAR PERKERASAN : 4 M
TYPE PERKERASAN : Aspal

LOKASI : STA 5+600

KONDISI PERKERASAN : Sedang
LEBAR PERKERASAN : 4 M
TYPE PERKERASAN : Aspal

NO. RUAS	NAMA RUAS	DPUPR KAB.BANJARNEGARA	PETUGAS SURVEY	HALAMAN
II. 11	Purwasaba - Merden		MELDA & DAHLAN	32

FOTO SURVEY KONDISI JALAN TAHUN 2025

RUAS JALAN : Purwasaba - Merden



04/10/25 14:41:05
7°27'30"S 109°31'27"E
Kabupaten Banjarnegara
#Ruas II. 11 Purwasaba - Merden
#STA 5+700
#Survei Jalan #DPUPR Kab Banjarnegara



04/10/25 14:42:41
7°27'30"S 109°31'30"E
Kabupaten Banjarnegara
#Ruas II. 11 Purwasaba - Merden
#STA 5+800
#Survei Jalan #DPUPR Kab Banjarnegara

LOKASI : STA 5+700

KONDISI PERKERASAN : Rusak Ringan
LEBAR PERKERASAN : 4 M
TYPE PERKERASAN : Aspal

LOKASI : STA 5+800

KONDISI PERKERASAN : Sedang
LEBAR PERKERASAN : 4 M
TYPE PERKERASAN : Aspal

NO. RUAS	NAMA RUAS	DPUPR KAB.BANJARNEGARA	PETUGAS SURVEY	HALAMAN
II. 11	Purwasaba - Merden		MELDA & DAHLAN	33

FOTO SURVEY KONDISI JALAN TAHUN 2025

RUAS JALAN : Purwasaba - Merden





LOKASI : STA 5+820

LOKASI : STA 5+870

KONDISI PERKERASAN : Rusak Ringan
LEBAR PERKERASAN : 4 M
TYPE PERKERASAN : Aspal

KONDISI PERKERASAN : Sedang
LEBAR PERKERASAN : 4 M
TYPE PERKERASAN : Aspal

NO. RUAS	NAMA RUAS	DPUPR KAB.BANJARNEGARA	PETUGAS SURVEY	HALAMAN
II. 11	Purwasaba - Merden		MELDA & DAHLAN	34

FOTO SURVEY KONDISI JALAN TAHUN 2025

RUAS JALAN : Purwasaba - Merden



LOKASI : STA 5+900

LOKASI : STA 6+000

KONDISI PERKERASAN : Sedang
LEBAR PERKERASAN : 4 M
TYPE PERKERASAN : Aspal

KONDISI PERKERASAN : Sedang
LEBAR PERKERASAN : 4 M
TYPE PERKERASAN : Aspal

NO. RUAS	NAMA RUAS	DPUPR KAB.BANJARNEGARA	PETUGAS SURVEY	HALAMAN
II. 11	Purwasaba - Merden		MELDA & DAHLAN	35

FOTO SURVEY KONDISI JALAN TAHUN 2025

RUAS JALAN : Purwasaba - Merden





LOKASI : **STA 6+100**

KONDISI PERKERASAN : Sedang

LEBAR PERKERASAN : 4 M

TYPE PERKERASAN : Aspal

LOKASI : **STA 6+200**

KONDISI PERKERASAN : Sedang

LEBAR PERKERASAN : 4 M

TYPE PERKERASAN : Aspal

NO. RUAS	NAMA RUAS	DPUPR KAB.BANJARNEGARA	PETUGAS SURVEY	HALAMAN
II. 11	Purwasaba - Merden		MELDA & DAHLAN	36

FOTO SURVEY KONDISI JALAN TAHUN 2025

RUAS JALAN : Purwasaba - Merden



LOKASI : **STA 6+300**

KONDISI PERKERASAN : Sedang

LEBAR PERKERASAN : 4 M

TYPE PERKERASAN : Aspal

LOKASI : **STA 6+400**

KONDISI PERKERASAN : Sedang

LEBAR PERKERASAN : 4 M

TYPE PERKERASAN : Aspal

NO. RUAS	NAMA RUAS	DPUPR KAB.BANJARNEGARA	PETUGAS SURVEY	HALAMAN
II. 11	Purwasaba - Merden		MELDA & DAHLAN	37

FOTO SURVEY KONDISI JALAN TAHUN 2025

RUAS JALAN : Purwasaba - Merden





LOKASI : **STA 6+490**

KONDISI PERKERASAN : Rusak Ringan

LEBAR PERKERASAN : 4 M

TYPE PERKERASAN : Aspal

LOKASI : **STA 6+500**

KONDISI PERKERASAN : Rusak Ringan

LEBAR PERKERASAN : 4 M

TYPE PERKERASAN : Aspal

NO. RUAS	NAMA RUAS	DPUPR KAB.BANJARNEGARA	PETUGAS SURVEY	HALAMAN
II. 11	Purwasaba - Merden		MELDA & DAHLAN	38

FOTO SURVEY KONDISI JALAN TAHUN 2025

RUAS JALAN : Purwasaba - Merden



LOKASI : **STA 6+600**

KONDISI PERKERASAN : Baik

LEBAR PERKERASAN : 4 M

TYPE PERKERASAN : Aspal

LOKASI : **STA 6+700**

KONDISI PERKERASAN : Baik

LEBAR PERKERASAN : 4 M

TYPE PERKERASAN : Aspal

NO. RUAS	NAMA RUAS	DPUPR KAB.BANJARNEGARA	PETUGAS SURVEY	HALAMAN
II. 11	Purwasaba - Merden		MELDA & DAHLAN	39

FOTO SURVEY KONDISI JALAN TAHUN 2025

RUAS JALAN : Purwasaba - Merden





LOKASI : **STA 6+800**

LOKASI : **STA 6+900**

KONDISI PERKERASAN : Sedang
LEBAR PERKERASAN : 4 M
TYPE PERKERASAN : Aspal

KONDISI PERKERASAN : Sedang
LEBAR PERKERASAN : 4 M
TYPE PERKERASAN : Aspal

NO. RUAS	NAMA RUAS	DPUPR KAB.BANJARNEGARA	PETUGAS SURVEY	HALAMAN
II. 11	Purwasaba - Merden		MELDA & DAHLAN	40

FOTO SURVEY KONDISI JALAN TAHUN 2025

RUAS JALAN : Purwasaba - Merden

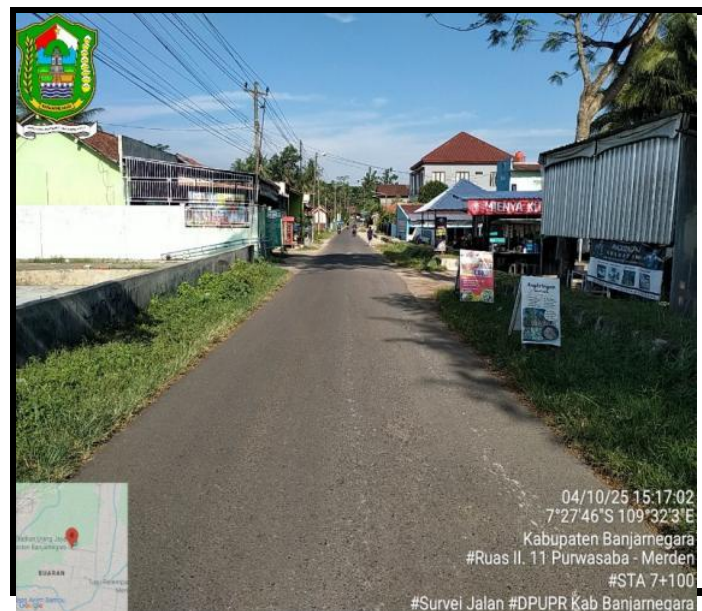

LOKASI : **STA 7+000**

LOKASI : **STA 7+100**

KONDISI PERKERASAN : Baik
LEBAR PERKERASAN : 4 M
TYPE PERKERASAN : Aspal

KONDISI PERKERASAN : Baik
LEBAR PERKERASAN : 4 M
TYPE PERKERASAN : Aspal

NO. RUAS	NAMA RUAS	DPUPR KAB.BANJARNEGARA	PETUGAS SURVEY	HALAMAN
II. 11	Purwasaba - Merden		MELDA & DAHLAN	41

FOTO SURVEY KONDISI JALAN TAHUN 2025

RUAS JALAN : Purwasaba - Merden

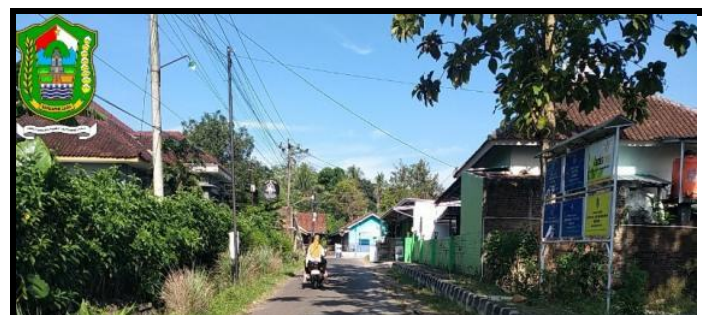



LOKASI : **STA 7+200**

LOKASI : **STA 7+300**

KONDISI PERKERASAN : Rusak Ringan

KONDISI PERKERASAN : Sedang

LEBAR PERKERASAN : 4 M

LEBAR PERKERASAN : 4 M

TYPE PERKERASAN : Aspal

TYPE PERKERASAN : Aspal

NO. RUAS	NAMA RUAS	DPUPR KAB.BANJARNEGARA	PETUGAS SURVEY	HALAMAN
II. 11	Purwasaba - Merden		MELDA & DAHLAN	42

FOTO SURVEY KONDISI JALAN TAHUN 2025

RUAS JALAN : Purwasaba - Merden



LOKASI : **STA 7+370**

LOKASI : **STA**

KONDISI PERKERASAN : Rusak Ringan

KONDISI PERKERASAN

LEBAR PERKERASAN : 4 M

LEBAR PERKERASAN

TYPE PERKERASAN : Aspal

TYPE PERKERASAN

NO. RUAS	NAMA RUAS	DPUPR KAB.BANJARNEGARA	PETUGAS SURVEY	HALAMAN
II. 11	Purwasaba - Merden		MELDA & DAHLAN	43