

FOTO SURVEY KONDISI JALAN TAHUN 2025

RUAS JALAN : Kalimendong - Merden



LOKASI : **STA 0+000**

LOKASI : **STA 0+100**

KONDISI PERKERASAN : Sedang
LEBAR PERKERASAN : 5 M
TYPE PERKERASAN : Aspal

KONDISI PERKERASAN : Sedang
LEBAR PERKERASAN : 5 M
TYPE PERKERASAN : Aspal

NO. RUAS	NAMA RUAS	DPUPR KAB.BANJARNEGARA	PETUGAS SURVEY	HALAMAN
II. 2	Kalimendong - Merden		MELDA & DAHLAN	1

FOTO SURVEY KONDISI JALAN TAHUN 2025

RUAS JALAN : Kalimendong - Merden

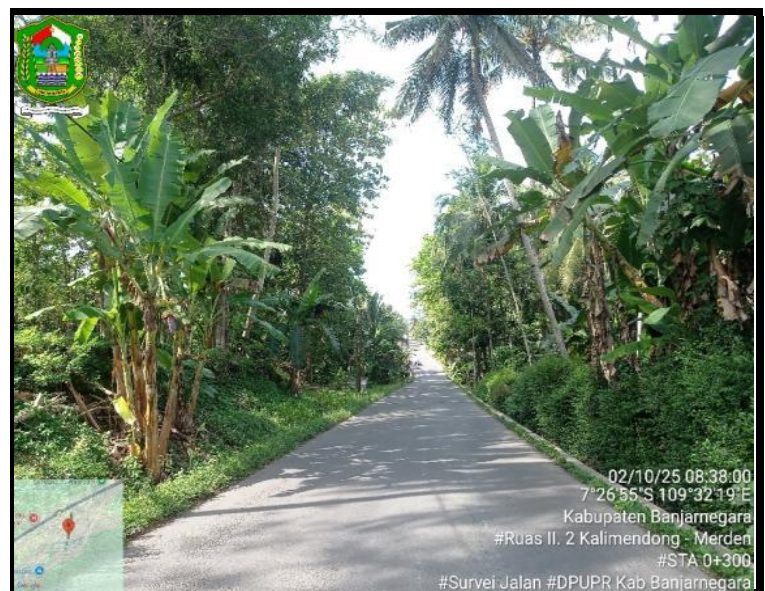

LOKASI : **STA 0+200**

LOKASI : **STA 0+300**

KONDISI PERKERASAN : Baik
LEBAR PERKERASAN : 5 M
TYPE PERKERASAN : Aspal

KONDISI PERKERASAN : Baik
LEBAR PERKERASAN : 5 M
TYPE PERKERASAN : Aspal

NO. RUAS	NAMA RUAS	DPUPR KAB.BANJARNEGARA	PETUGAS SURVEY	HALAMAN
II. 2	Kalimendong - Merden		MELDA & DAHLAN	2

FOTO SURVEY KONDISI JALAN TAHUN 2025

RUAS JALAN : Kalimendong - Merden



LOKASI : **STA 0+400**

LOKASI : **STA 0+500**

KONDISI PERKERASAN : Sedang
LEBAR PERKERASAN : 5 M
TYPE PERKERASAN : Aspal

KONDISI PERKERASAN : Rusak Ringan
LEBAR PERKERASAN : 5 M
TYPE PERKERASAN : Aspal

NO. RUAS	NAMA RUAS	DPUPR KAB.BANJARNEGARA	PETUGAS SURVEY	HALAMAN
II. 2	Kalimendong - Merden		MELDA & DAHLAN	3

FOTO SURVEY KONDISI JALAN TAHUN 2025

RUAS JALAN : Kalimendong - Merden



LOKASI : **STA 0+600**

LOKASI : **STA 0+700**

KONDISI PERKERASAN : Sedang
LEBAR PERKERASAN : 5 M
TYPE PERKERASAN : Aspal

KONDISI PERKERASAN : Baik
LEBAR PERKERASAN : 5 M
TYPE PERKERASAN : Aspal

NO. RUAS	NAMA RUAS	DPUPR KAB.BANJARNEGARA	PETUGAS SURVEY	HALAMAN
II. 2	Kalimendong - Merden		MELDA & DAHLAN	4

FOTO SURVEY KONDISI JALAN TAHUN 2025

RUAS JALAN : Kalimendong - Merden



LOKASI : **STA 0+800**

KONDISI PERKERASAN : Rusak Ringan
LEBAR PERKERASAN : 5 M
TYPE PERKERASAN : Aspal

LOKASI : **STA 0+900**

KONDISI PERKERASAN : Sedang
LEBAR PERKERASAN : 5 M
TYPE PERKERASAN : Aspal

NO. RUAS	NAMA RUAS	DPUPR KAB.BANJARNEGARA	PETUGAS SURVEY	HALAMAN
II. 2	Kalimendong - Merden		MELDA & DAHLAN	5

FOTO SURVEY KONDISI JALAN TAHUN 2025

RUAS JALAN : Kalimendong - Merden



LOKASI : **STA 1+000**

LOKASI : **STA 1+100**

KONDISI PERKERASAN : Baik
LEBAR PERKERASAN : 5 M
TYPE PERKERASAN : Aspal

KONDISI PERKERASAN : Baik
LEBAR PERKERASAN : 5 M
TYPE PERKERASAN : Aspal

NO. RUAS	NAMA RUAS	DPUPR KAB.BANJARNEGARA	PETUGAS SURVEY	HALAMAN
II. 2	Kalimendong - Merden	DPUPR KAB.BANJARNEGARA	MELDA & DAHLAN	6

FOTO SURVEY KONDISI JALAN TAHUN 2025

RUAS JALAN : Kalimendong - Merden



LOKASI : **STA 1+200**

LOKASI : **STA 1+300**

KONDISI PERKERASAN : Sedang
LEBAR PERKERASAN : 5 M
TYPE PERKERASAN : Aspal

KONDISI PERKERASAN : Baik
LEBAR PERKERASAN : 5 M
TYPE PERKERASAN : Aspal

NO. RUAS	NAMA RUAS	DPUPR KAB.BANJARNEGARA	PETUGAS SURVEY	HALAMAN
II. 2	Kalimendong - Merden	DPUPR KAB.BANJARNEGARA	MELDA & DAHLAN	7

FOTO SURVEY KONDISI JALAN TAHUN 2025

RUAS JALAN : Kalimendong - Merden



02/10/25 09:04:22
7°27'30" S 109°32'12" E
Kabupaten Banjarnegara
#Ruas II. 2 Kalimendong - Merden
#STA 1+400
#Survei Jalan #DPUPR Kab Banjarnegara



02/10/25 09:05:35
7°27'33" S 109°32'12" E
Kabupaten Banjarnegara
#Ruas II. 2 Kalimendong - Merden
#STA 1+500
#Survei Jalan #DPUPR Kab Banjarnegara

LOKASI : **STA 1+400**

LOKASI : **STA 1+500**

KONDISI PERKERASAN : Baik
LEBAR PERKERASAN : 5 M
TYPE PERKERASAN : Aspal

KONDISI PERKERASAN : Baik
LEBAR PERKERASAN : 5 M
TYPE PERKERASAN : Aspal

NO. RUAS	NAMA RUAS	DPUPR KAB.BANJARNEGARA	PETUGAS SURVEY	HALAMAN
II. 2	Kalimendong - Merden		MELDA & DAHLAN	8

FOTO SURVEY KONDISI JALAN TAHUN 2025

RUAS JALAN : Kalimendong - Merden



02/10/25 09:06:42
7°27'36" S 109°32'12" E
Kabupaten Banjarnegara
#Ruas II. 2 Kalimendong - Merden
#STA 1+600
#Survei Jalan #DPUPR Kab Banjarnegara



02/10/25 09:08:20
7°27'39" S 109°32'12" E
Kabupaten Banjarnegara
#Ruas II. 2 Kalimendong - Merden
#STA 1+700
#Survei Jalan #DPUPR Kab Banjarnegara

LOKASI : **STA 1+600**

LOKASI : **STA 1+700**

KONDISI PERKERASAN : Baik
LEBAR PERKERASAN : 5 M
TYPE PERKERASAN : Aspal

KONDISI PERKERASAN : Baik
LEBAR PERKERASAN : 5 M
TYPE PERKERASAN : Aspal

NO. RUAS	NAMA RUAS	DPUPR KAB.BANJARNEGARA	PETUGAS SURVEY	HALAMAN
II. 2	Kalimendong - Merden		MELDA & DAHLAN	9

FOTO SURVEY KONDISI JALAN TAHUN 2025

RUAS JALAN : Kalimendong - Merden



LOKASI : **STA 1+800**

LOKASI : **STA 1+900**

KONDISI PERKERASAN : Baik
LEBAR PERKERASAN : 5 M
TYPE PERKERASAN : Aspal

KONDISI PERKERASAN : Baik
LEBAR PERKERASAN : 5 M
TYPE PERKERASAN : Aspal

NO. RUAS	NAMA RUAS	DPUPR KAB.BANJARNEGARA	PETUGAS SURVEY	HALAMAN
II. 2	Kalimendong - Merden		MELDA & DAHLAN	10

FOTO SURVEY KONDISI JALAN TAHUN 2025

RUAS JALAN : Kalimendong - Merden



LOKASI : **STA 2+000**

LOKASI : **STA 2+100**

KONDISI PERKERASAN : Baik
LEBAR PERKERASAN : 5 M
TYPE PERKERASAN : Aspal

KONDISI PERKERASAN : Baik
LEBAR PERKERASAN : 5 M
TYPE PERKERASAN : Aspal

NO. RUAS	NAMA RUAS	DPUPR KAB.BANJARNEGARA	PETUGAS SURVEY	HALAMAN
II. 2	Kalimendong - Merden		MELDA & DAHLAN	11

FOTO SURVEY KONDISI JALAN TAHUN 2025

RUAS JALAN : Kalimendong - Merden



02/10/25 09:16:16
7°27'56"S 109°32'11"E
Kabupaten Banjarnegara
#Ruas II. 2 Kalimendong - Merden
#STA 2+200
#Survei Jalan #DPUPR Kab Banjarnegara



02/10/25 09:17:56
7°27'58"S 109°32'13"E
Kabupaten Banjarnegara
#Ruas II. 2 Kalimendong - Merden
#STA 2+300
#Survei Jalan #DPUPR Kab Banjarnegara

LOKASI : **STA 2+200**

LOKASI : **STA 2+300**

KONDISI PERKERASAN : Baik
LEBAR PERKERASAN : 5 M
TYPE PERKERASAN : Aspal

KONDISI PERKERASAN : Baik
LEBAR PERKERASAN : 5 M
TYPE PERKERASAN : Aspal

NO. RUAS	NAMA RUAS	DPUPR KAB.BANJARNEGARA	PETUGAS SURVEY	HALAMAN
II. 2	Kalimendong - Merden		MELDA & DAHLAN	12

FOTO SURVEY KONDISI JALAN TAHUN 2025

RUAS JALAN : Kalimendong - Merden



02/10/25 09:19:18
7°27'59"S 109°32'17"E
Kabupaten Banjarnegara
#Ruas II. 2 Kalimendong - Merden
#STA 2+400
#Survei Jalan #DPUPR Kab Banjarnegara



02/10/25 09:20:55
7°27'59"S 109°32'20"E
Kabupaten Banjarnegara
#Ruas II. 2 Kalimendong - Merden
#STA 2+500
#Survei Jalan #DPUPR Kab Banjarnegara

LOKASI : **STA 2+400**

LOKASI : **STA 2+500**

KONDISI PERKERASAN : Baik
LEBAR PERKERASAN : 5 M
TYPE PERKERASAN : Aspal

KONDISI PERKERASAN : Baik
LEBAR PERKERASAN : 5 M
TYPE PERKERASAN : Aspal

NO. RUAS	NAMA RUAS	DPUPR KAB.BANJARNEGARA	PETUGAS SURVEY	HALAMAN
II. 2	Kalimendong - Merden		MELDA & DAHLAN	13

FOTO SURVEY KONDISI JALAN TAHUN 2025

RUAS JALAN : Kalimendong - Merden



LOKASI : **STA 2+600**

LOKASI : **STA 2+700**

KONDISI PERKERASAN : Baik
LEBAR PERKERASAN : 5 M
TYPE PERKERASAN : Aspal

KONDISI PERKERASAN : Baik
LEBAR PERKERASAN : 5 M
TYPE PERKERASAN : Aspal

NO. RUAS	NAMA RUAS	DPUPR KAB.BANJARNEGARA	PETUGAS SURVEY	HALAMAN
II. 2	Kalimendong - Merden		MELDA & DAHLAN	14

FOTO SURVEY KONDISI JALAN TAHUN 2025

RUAS JALAN : Kalimendong - Merden

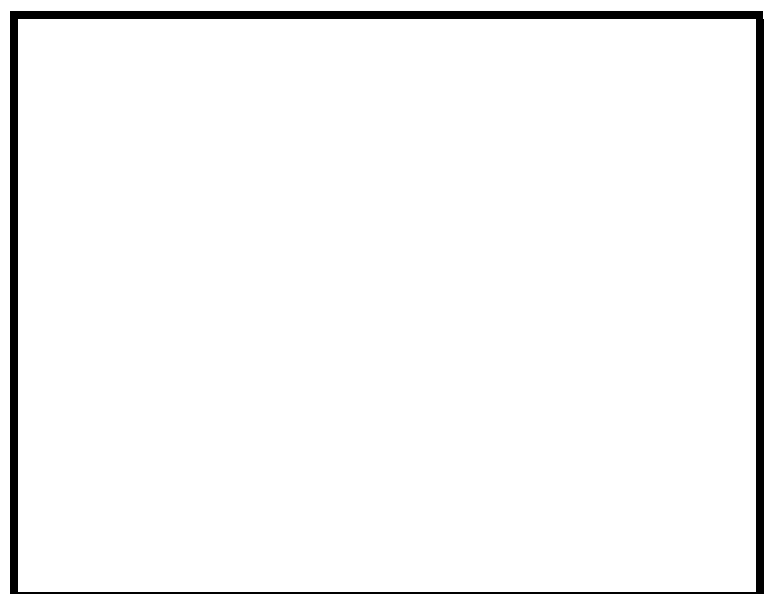

LOKASI : **STA 2+740**

LOKASI : **STA**

KONDISI PERKERASAN : Baik
LEBAR PERKERASAN : 5 M
TYPE PERKERASAN : Aspal

KONDISI PERKERASAN : :
LEBAR PERKERASAN : :
TYPE PERKERASAN : :

NO. RUAS	NAMA RUAS	DPUPR KAB.BANJARNEGARA	PETUGAS SURVEY	HALAMAN
II. 2	Kalimendong - Merden		MELDA & DAHLAN	15