

**FOTO SURVEY KONDISI JALAN TAHUN 2025**

**RUAS JALAN : Punggelan - Jembangan**



LOKASI : **STA 0+000**

KONDISI PERKERASAN : Baik  
LEBAR PERKERASAN : 4 M  
TYPE PERKERASAN : Aspal

LOKASI : **STA 0+100**

KONDISI PERKERASAN : Sedang  
LEBAR PERKERASAN : 4 M  
TYPE PERKERASAN : Aspal

NO. RUAS	NAMA RUAS	DPUPR KAB.BANJARNEGARA	PETUGAS SURVEY	HALAMAN
III. 28	Punggelan - Jembangan		MELDA & DAHLAN	1

**FOTO SURVEY KONDISI JALAN TAHUN 2025**

**RUAS JALAN : Punggelan - Jembangan**



LOKASI : **STA 0+200**

KONDISI PERKERASAN : Baik  
LEBAR PERKERASAN : 4 M  
TYPE PERKERASAN : Aspal

LOKASI : **STA 0+300**

KONDISI PERKERASAN : Baik  
LEBAR PERKERASAN : 4 M  
TYPE PERKERASAN : Aspal

NO. RUAS	NAMA RUAS	DPUPR KAB.BANJARNEGARA	PETUGAS SURVEY	HALAMAN
III. 28	Punggelan - Jembangan		MELDA & DAHLAN	2

**FOTO SURVEY KONDISI JALAN TAHUN 2025**

**RUAS JALAN : Punggelan - Jembangan**



13/10/25 12:43:19  
7°21'3"S 109°34'48"E  
Kabupaten Banjarnegara  
#Ruas III. 28 Punggelan - Jembangan  
#STA 0+400  
#Survei Jalan #DPUPR Kab Banjarnegara



13/10/25 12:45:10  
7°21'2"S 109°34'44"E  
Kabupaten Banjarnegara  
#Ruas III. 28 Punggelan - Jembangan  
#STA 0+500  
#Survei Jalan #DPUPR Kab Banjarnegara

LOKASI :           **STA           0+400**

LOKASI :           **STA           0+500**

KONDISI PERKERASAN           :    Baik  
LEBAR PERKERASAN            :    4            M  
TYPE PERKERASAN             :    Aspal

KONDISI PERKERASAN           :    Baik  
LEBAR PERKERASAN            :    4            M  
TYPE PERKERASAN             :    Aspal

NO. RUAS	NAMA RUAS	DPUPR KAB.BANJARNEGARA	PETUGAS SURVEY	HALAMAN
III. 28	Punggelan - Jembangan		MELDA & DAHLAN	3

**FOTO SURVEY KONDISI JALAN TAHUN 2025**

**RUAS JALAN : Punggelan - Jembangan**



13/10/25 12:48:04  
7°21'0"S 109°34'42"E  
Kabupaten Banjarnegara  
#Ruas III. 28 Punggelan - Jembangan  
#STA 0+600  
#Survei Jalan #DPUPR Kab Banjarnegara



13/10/25 12:50:17  
7°20'57"S 109°34'41"E  
Kabupaten Banjarnegara  
#Ruas III. 28 Punggelan - Jembangan  
#STA 0+700  
#Survei Jalan #DPUPR Kab Banjarnegara

LOKASI :           **STA           0+600**

LOKASI :           **STA           0+700**

KONDISI PERKERASAN           :    Baik  
LEBAR PERKERASAN            :    4            M  
TYPE PERKERASAN             :    Aspal

KONDISI PERKERASAN           :    Baik  
LEBAR PERKERASAN            :    4            M  
TYPE PERKERASAN             :    Aspal

NO. RUAS	NAMA RUAS	DPUPR KAB.BANJARNEGARA	PETUGAS SURVEY	HALAMAN
III. 28	Punggelan - Jembangan		MELDA & DAHLAN	4

**FOTO SURVEY KONDISI JALAN TAHUN 2025**

**RUAS JALAN : Punggelan - Jembangan**



LOKASI :           **STA           0+800**

KONDISI PERKERASAN           :    Baik  
LEBAR PERKERASAN            :    4            M  
TYPE PERKERASAN             :    Aspal

LOKASI :           **STA           0+900**

KONDISI PERKERASAN           :    Baik  
LEBAR PERKERASAN            :    4            M  
TYPE PERKERASAN             :    Aspal

NO. RUAS	NAMA RUAS	DPUPR KAB.BANJARNEGARA	PETUGAS SURVEY	HALAMAN
III. 28	Punggelan - Jembangan		MELDA & DAHLAN	5

**FOTO SURVEY KONDISI JALAN TAHUN 2025**

**RUAS JALAN : Punggelan - Jembangan**



LOKASI :           **STA           1+000**

LOKASI :           **STA           1+100**

KONDISI PERKERASAN           :    Baik  
LEBAR PERKERASAN             :    4            M  
TYPE PERKERASAN               :    Aspal

KONDISI PERKERASAN           :    Baik  
LEBAR PERKERASAN             :    4            M  
TYPE PERKERASAN               :    Aspal

NO. RUAS	NAMA RUAS	DPUPR KAB.BANJARNEGARA	PETUGAS SURVEY	HALAMAN
III. 28	Punggelan - Jembangan		MELDA & DAHLAN	6

**FOTO SURVEY KONDISI JALAN TAHUN 2025**

**RUAS JALAN : Punggelan - Jembangan**



LOKASI :           **STA           1+200**

LOKASI :           **STA           1+300**

KONDISI PERKERASAN           :    Baik  
LEBAR PERKERASAN             :    4            M  
TYPE PERKERASAN               :    Aspal

KONDISI PERKERASAN           :    Baik  
LEBAR PERKERASAN             :    4            M  
TYPE PERKERASAN               :    Aspal

NO. RUAS	NAMA RUAS	DPUPR KAB.BANJARNEGARA	PETUGAS SURVEY	HALAMAN
III. 28	Punggelan - Jembangan		MELDA & DAHLAN	7

**FOTO SURVEY KONDISI JALAN TAHUN 2025**

**RUAS JALAN : Punggelan - Jembangan**



LOKASI :           **STA           1+400**

LOKASI :           **STA           1+500**

KONDISI PERKERASAN           :    Baik  
LEBAR PERKERASAN            :    4            M  
TYPE PERKERASAN             :    Aspal

KONDISI PERKERASAN           :    Sedang  
LEBAR PERKERASAN            :    4            M  
TYPE PERKERASAN             :    Aspal

NO. RUAS	NAMA RUAS	DPUPR KAB.BANJARNEGARA	PETUGAS SURVEY	HALAMAN
III. 28	Punggelan - Jembangan		MELDA & DAHLAN	8

**FOTO SURVEY KONDISI JALAN TAHUN 2025**

**RUAS JALAN : Punggelan - Jembangan**



LOKASI :           **STA           1+600**

LOKASI :           **STA           1+700**

KONDISI PERKERASAN           :    Sedang  
LEBAR PERKERASAN            :    4            M  
TYPE PERKERASAN             :    Aspal

KONDISI PERKERASAN           :    Baik  
LEBAR PERKERASAN            :    4            M  
TYPE PERKERASAN             :    Aspal

NO. RUAS	NAMA RUAS	DPUPR KAB.BANJARNEGARA	PETUGAS SURVEY	HALAMAN
III. 28	Punggelan - Jembangan		MELDA & DAHLAN	9

**FOTO SURVEY KONDISI JALAN TAHUN 2025**

RUAS JALAN : Punggelan - Jembangan



13/10/25 13:14:07  
7°20'26"S 109°34'46"E  
Kabupaten Banjarnegara  
#Ruas III. 28 Punggelan - Jembangan  
#STA 1+800  
#Survei Jalan #DPUPR Kab Banjarnegara



13/10/25 13:15:40  
7°20'24"S 109°34'48"E  
Kabupaten Banjarnegara  
#Ruas III. 28 Punggelan - Jembangan  
#STA 1+900  
#Survei Jalan #DPUPR Kab Banjarnegara

LOKASI :           **STA           1+800**

LOKASI :           **STA           1+900**

KONDISI PERKERASAN           :       Sedang  
LEBAR PERKERASAN            :       4            M  
TYPE PERKERASAN             :       Aspal

KONDISI PERKERASAN           :       Baik  
LEBAR PERKERASAN            :       4            M  
TYPE PERKERASAN             :       Aspal

NO. RUAS	NAMA RUAS	DPUPR KAB.BANJARNEGARA	PETUGAS SURVEY	HALAMAN
III. 28	Punggelan - Jembangan		MELDA & DAHLAN	10

**FOTO SURVEY KONDISI JALAN TAHUN 2025**

RUAS JALAN : Punggelan - Jembangan



13/10/25 13:17:17  
7°20'21"S 109°34'49"E  
Kabupaten Banjarnegara  
#Ruas III. 28 Punggelan - Jembangan  
#STA 2+000  
#Survei Jalan #DPUPR Kab Banjarnegara



13/10/25 13:19:02  
7°20'18"S 109°34'47"E  
Kabupaten Banjarnegara  
#Ruas III. 28 Punggelan - Jembangan  
#STA 2+100  
#Survei Jalan #DPUPR Kab Banjarnegara

LOKASI :           **STA           2+000**

LOKASI :           **STA           2+100**

KONDISI PERKERASAN           :       Sedang  
LEBAR PERKERASAN            :       4            M  
TYPE PERKERASAN             :       Aspal

KONDISI PERKERASAN           :       Rusak Ringan  
LEBAR PERKERASAN            :       4            M  
TYPE PERKERASAN             :       Aspal

NO. RUAS	NAMA RUAS	DPUPR KAB.BANJARNEGARA	PETUGAS SURVEY	HALAMAN
III. 28	Punggelan - Jembangan		MELDA & DAHLAN	11

## FOTO SURVEY KONDISI JALAN TAHUN 2025

RUAS JALAN : Punggelan - Jembangan

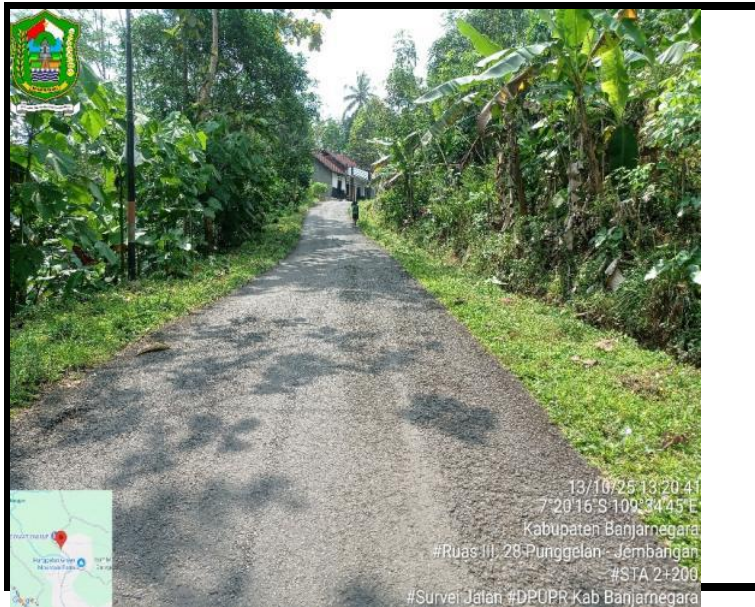

LOKASI :           **STA           2+200**

LOKASI :           **STA           2+300**

KONDISI PERKERASAN           :       Sedang  
LEBAR PERKERASAN            :       4            M  
TYPE PERKERASAN             :       Aspal

KONDISI PERKERASAN           :       Sedang  
LEBAR PERKERASAN            :       4            M  
TYPE PERKERASAN             :       Aspal

NO. RUAS	NAMA RUAS	DPUPR KAB.BANJARNEGARA	PETUGAS SURVEY	HALAMAN
III. 28	Punggelan - Jembangan		MELDA & DAHLAN	12

## FOTO SURVEY KONDISI JALAN TAHUN 2025

RUAS JALAN : Punggelan - Jembangan



LOKASI :           **STA           2+400**

LOKASI :           **STA           2+500**

KONDISI PERKERASAN           :       Sedang  
LEBAR PERKERASAN            :       4            M  
TYPE PERKERASAN             :       Aspal

KONDISI PERKERASAN           :       Baik  
LEBAR PERKERASAN            :       4            M  
TYPE PERKERASAN             :       Aspal

NO. RUAS	NAMA RUAS	DPUPR KAB.BANJARNEGARA	PETUGAS SURVEY	HALAMAN
III. 28	Punggelan - Jembangan		MELDA & DAHLAN	13

**FOTO SURVEY KONDISI JALAN TAHUN 2025**

**RUAS JALAN : Punggelan - Jembangan**



13/10/25 13:29:18  
7°20'8"S 109°34'48"E  
Kabupaten Banjarnegara  
#Ruas III. 28 Punggelan - Jembangan  
#STA 2+600  
#Survei Jalan #DPUPR Kab Banjarnegara



13/10/25 13:31:25  
7°20'5"S 109°34'48"E  
Kabupaten Banjarnegara  
#Ruas III. 28 Punggelan - Jembangan  
#STA 2+700  
#Survei Jalan #DPUPR Kab Banjarnegara

LOKASI : **STA 2+600**

LOKASI : **STA 2+700**

KONDISI PERKERASAN : Sedang  
LEBAR PERKERASAN : 4 M  
TYPE PERKERASAN : Aspal

KONDISI PERKERASAN : Baik  
LEBAR PERKERASAN : 4 M  
TYPE PERKERASAN : Aspal

NO. RUAS	NAMA RUAS	DPUPR KAB.BANJARNEGARA	PETUGAS SURVEY	HALAMAN
III. 28	Punggelan - Jembangan		MELDA & DAHLAN	14

**FOTO SURVEY KONDISI JALAN TAHUN 2025**

**RUAS JALAN : Punggelan - Jembangan**



13/10/25 13:32:54  
7°20'2"S 109°34'46"E  
Kabupaten Banjarnegara  
#Ruas III. 28 Punggelan - Jembangan  
#STA 2+800  
#Survei Jalan #DPUPR Kab Banjarnegara



13/10/25 13:34:40  
7°19'60"S 109°34'45"E  
Kabupaten Banjarnegara  
#Ruas III. 28 Punggelan - Jembangan  
#STA 2+900  
#Survei Jalan #DPUPR Kab Banjarnegara

LOKASI : **STA 2+800**

LOKASI : **STA 2+900**

KONDISI PERKERASAN : Baik  
LEBAR PERKERASAN : 4 M  
TYPE PERKERASAN : Aspal

KONDISI PERKERASAN : Baik  
LEBAR PERKERASAN : 4 M  
TYPE PERKERASAN : Aspal

NO. RUAS	NAMA RUAS	DPUPR KAB.BANJARNEGARA	PETUGAS SURVEY	HALAMAN
III. 28	Punggelan - Jembangan		MELDA & DAHLAN	15

**FOTO SURVEY KONDISI JALAN TAHUN 2025**

**RUAS JALAN : Punggelan - Jembangan**



LOKASI :           **STA           3+000**

LOKASI :           **STA           3+100**

KONDISI PERKERASAN           :    Baik  
LEBAR PERKERASAN            :    4            M  
TYPE PERKERASAN             :    Aspal

KONDISI PERKERASAN           :    Baik  
LEBAR PERKERASAN            :    4            M  
TYPE PERKERASAN             :    Aspal

NO. RUAS	NAMA RUAS	DPUPR KAB.BANJARNEGARA	PETUGAS SURVEY	HALAMAN
III. 28	Punggelan - Jembangan		MELDA & DAHLAN	16

**FOTO SURVEY KONDISI JALAN TAHUN 2025**

**RUAS JALAN : Punggelan - Jembangan**



LOKASI :           **STA           3+200**

LOKASI :           **STA           3+300**

KONDISI PERKERASAN           :    Baik  
LEBAR PERKERASAN            :    4            M  
TYPE PERKERASAN             :    Aspal

KONDISI PERKERASAN           :    Sedang  
LEBAR PERKERASAN            :    4            M  
TYPE PERKERASAN             :    Aspal

NO. RUAS	NAMA RUAS	DPUPR KAB.BANJARNEGARA	PETUGAS SURVEY	HALAMAN
III. 28	Punggelan - Jembangan		MELDA & DAHLAN	17

**FOTO SURVEY KONDISI JALAN TAHUN 2025**

**RUAS JALAN : Punggelan - Jembangan**



LOKASI :           **STA                   3+400**

KONDISI PERKERASAN           :       Sedang

LEBAR PERKERASAN             :       4                   M

TYPE PERKERASAN               :       Aspal

LOKASI :           **STA                   3+500**

KONDISI PERKERASAN           :       Rusak Ringan

LEBAR PERKERASAN             :       4                   M

TYPE PERKERASAN               :       Aspal

NO. RUAS	NAMA RUAS	DPUPR KAB.BANJARNEGARA	PETUGAS SURVEY	HALAMAN
III. 28	Punggelan - Jembangan	DPUPR KAB.BANJARNEGARA	MELDA & DAHLAN	18

**FOTO SURVEY KONDISI JALAN TAHUN 2025**

**RUAS JALAN : Punggelan - Jembangan**



LOKASI :           **STA                   3+540**

KONDISI PERKERASAN           :       Rusak Ringan

LEBAR PERKERASAN             :       4                   M

TYPE PERKERASAN               :       Aspal

LOKASI :           **STA                   3+600**

KONDISI PERKERASAN           :       Sedang

LEBAR PERKERASAN             :       4                   M

TYPE PERKERASAN               :       Aspal

NO. RUAS	NAMA RUAS	DPUPR KAB.BANJARNEGARA	PETUGAS SURVEY	HALAMAN
III. 28	Punggelan - Jembangan	DPUPR KAB.BANJARNEGARA	MELDA & DAHLAN	19

**FOTO SURVEY KONDISI JALAN TAHUN 2025**

**RUAS JALAN : Punggelan - Jembangan**



LOKASI :           **STA           3+690**

LOKASI :           **STA           3+700**

KONDISI PERKERASAN           :     Rusak Ringan  
LEBAR PERKERASAN            :     4                M  
TYPE PERKERASAN             :     Aspal

KONDISI PERKERASAN           :     Rusak Ringan  
LEBAR PERKERASAN            :     4                M  
TYPE PERKERASAN             :     Aspal

NO. RUAS III. 28	NAMA RUAS Punggelan - Jembangan	DPUPR KAB.BANJARNEGARA	PETUGAS SURVEY MELDA & DAHLAN	HALAMAN 20
---------------------	------------------------------------	------------------------	----------------------------------	---------------

**FOTO SURVEY KONDISI JALAN TAHUN 2025**

**RUAS JALAN : Punggelan - Jembangan**



LOKASI :           **STA           3+800**

LOKASI :           **STA           3+900**

KONDISI PERKERASAN           :     Rusak Ringan  
LEBAR PERKERASAN            :     4                M  
TYPE PERKERASAN             :     Aspal

KONDISI PERKERASAN           :     Sedang  
LEBAR PERKERASAN            :     4                M  
TYPE PERKERASAN             :     Aspal

NO. RUAS III. 28	NAMA RUAS Punggelan - Jembangan	DPUPR KAB.BANJARNEGARA	PETUGAS SURVEY MELDA & DAHLAN	HALAMAN 21
---------------------	------------------------------------	------------------------	----------------------------------	---------------

**FOTO SURVEY KONDISI JALAN TAHUN 2025**

**RUAS JALAN : Punggelan - Jembatan**



LOKASI :           **STA           4+000**

KONDISI PERKERASAN           :    Rusak Ringan

LEBAR PERKERASAN            :    4            M

TYPE PERKERASAN             :    Aspal

LOKASI :           **STA           4+100**

KONDISI PERKERASAN           :    Baik

LEBAR PERKERASAN            :    4            M

TYPE PERKERASAN             :    Aspal

NO. RUAS <b>III. 28</b>	NAMA RUAS <b>Punggelan - Jembatan</b>	<b>DPUPR KAB.BANJARNEGARA</b>	PETUGAS SURVEY <b>MELDA &amp; DAHLAN</b>	HALAMAN <b>22</b>
----------------------------	------------------------------------------	-------------------------------	---------------------------------------------	----------------------

**FOTO SURVEY KONDISI JALAN TAHUN 2025**

**RUAS JALAN : Punggelan - Jembatan**



LOKASI :           **STA           4+200**

KONDISI PERKERASAN           :    Baik

LEBAR PERKERASAN            :    4            M

TYPE PERKERASAN             :    Aspal

LOKASI :           **STA           4+300**

KONDISI PERKERASAN           :    Sedang

LEBAR PERKERASAN            :    4            M

TYPE PERKERASAN             :    Aspal

NO. RUAS <b>III. 28</b>	NAMA RUAS <b>Punggelan - Jembatan</b>	<b>DPUPR KAB.BANJARNEGARA</b>	PETUGAS SURVEY <b>MELDA &amp; DAHLAN</b>	HALAMAN <b>23</b>
----------------------------	------------------------------------------	-------------------------------	---------------------------------------------	----------------------

**FOTO SURVEY KONDISI JALAN TAHUN 2025**

**RUAS JALAN : Punggelan - Jembatan**

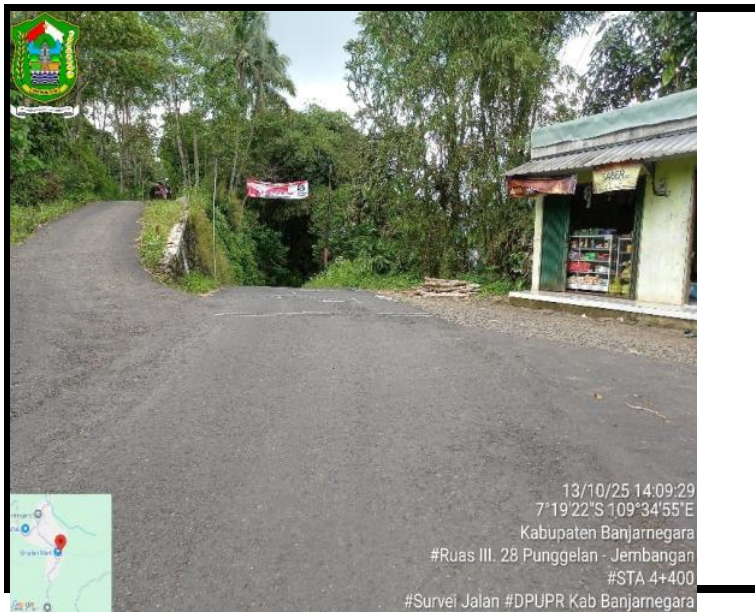

LOKASI : **STA 4+400**

LOKASI : **STA 4+500**

KONDISI PERKERASAN : Sedang  
 LEBAR PERKERASAN : 4 M  
 TYPE PERKERASAN : Aspal

KONDISI PERKERASAN : Rusak Berat  
 LEBAR PERKERASAN : 4 M  
 TYPE PERKERASAN : Aspal

NO. RUAS	NAMA RUAS	DPUKR KAB.BANJARNEGARA	PETUGAS SURVEY	HALAMAN
III. 28	Punggelan - Jembangan		MELDA & DAHLAN	24

**FOTO SURVEY KONDISI JALAN TAHUN 2025**

**RUAS JALAN : Punggelan - Jembangan**



LOKASI : **STA 4+505**

LOKASI : **STA 4+600**

KONDISI PERKERASAN : Rusak Ringan  
 LEBAR PERKERASAN : 4 M  
 TYPE PERKERASAN : Aspal

KONDISI PERKERASAN : Sedang  
 LEBAR PERKERASAN : 4 M  
 TYPE PERKERASAN : Aspal

NO. RUAS	NAMA RUAS	DPUKR KAB.BANJARNEGARA	PETUGAS SURVEY	HALAMAN
III. 28	Punggelan - Jembangan		MELDA & DAHLAN	25

**FOTO SURVEY KONDISI JALAN TAHUN 2025**

**RUAS JALAN : Punggelan - Jembangan**



LOKASI :               **STA               4+700**

KONDISI PERKERASAN               :       Sedang

LEBAR PERKERASAN               :       4               M

TYPE PERKERASAN               :       Aspal

LOKASI :               **STA               4+800**

KONDISI PERKERASAN               :       Sedang

LEBAR PERKERASAN               :       4               M

TYPE PERKERASAN               :       Aspal

NO. RUAS	NAMA RUAS	DPUPR KAB.BANJARNEGARA	PETUGAS SURVEY	HALAMAN
III. 28	Punggelan - Jembangan		MELDA & DAHLAN	26

**FOTO SURVEY KONDISI JALAN TAHUN 2025**

**RUAS JALAN : Punggelan - Jembangan**



LOKASI :               **STA               4+900**

KONDISI PERKERASAN               :       Sedang

LEBAR PERKERASAN               :       4               M

TYPE PERKERASAN               :       Aspal

LOKASI :               **STA               5+000**

KONDISI PERKERASAN               :       Baik

LEBAR PERKERASAN               :       4               M

TYPE PERKERASAN               :       Aspal

NO. RUAS	NAMA RUAS	DPUPR KAB.BANJARNEGARA	PETUGAS SURVEY	HALAMAN
III. 28	Punggelan - Jembangan		MELDA & DAHLAN	27

**FOTO SURVEY KONDISI JALAN TAHUN 2025**

**RUAS JALAN : Punggelan - Jembangan**





13/10/25 14:39:13  
7°19'6"S 109°34'50"E  
#Ruas III. 28 Punggelan - Jembangan  
#STA 5+100  
#Survei Jalan #DPUPR Kab Banjarnegara

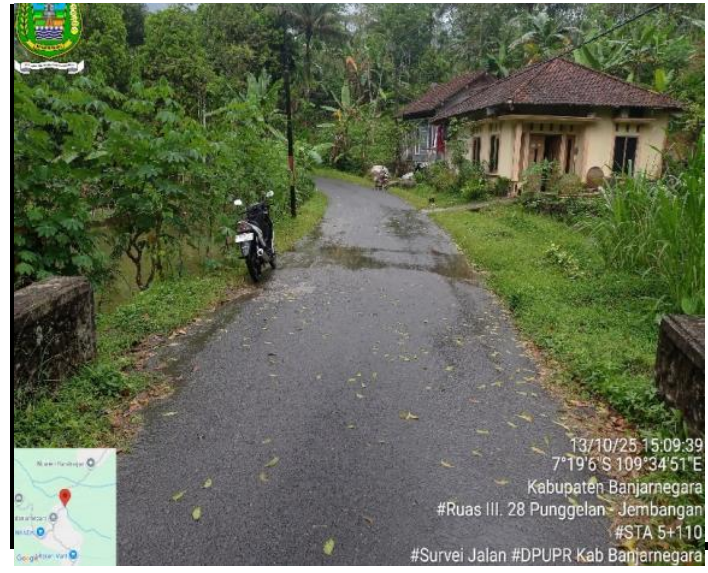

13/10/25 15:09:39  
7°19'6"S 109°34'51"E  
Kabupaten Banjarnegara  
#Ruas III. 28 Punggelan - Jembangan  
#STA 5+110  
#Survei Jalan #DPUPR Kab Banjarnegara

LOKASI :           **STA           5+100**

LOKASI :           **STA           5+110**

KONDISI PERKERASAN           :    Baik  
LEBAR PERKERASAN            :    3            M  
TYPE PERKERASAN             :    Aspal

KONDISI PERKERASAN           :    Sedang  
LEBAR PERKERASAN            :    3            M  
TYPE PERKERASAN             :    Aspal

NO. RUAS III. 28	NAMA RUAS Punggelan - Jembangan	DPUPR KAB.BANJARNEGARA	PETUGAS SURVEY MELDA & DAHLAN	HALAMAN 28
---------------------	------------------------------------	------------------------	----------------------------------	---------------

**FOTO SURVEY KONDISI JALAN TAHUN 2025**

**RUAS JALAN : Punggelan - Jembangan**



13/10/25 15:13:39  
7°19'4"S 109°34'51"E  
Kabupaten Banjarnegara  
#Ruas III. 28 Punggelan - Jembangan  
#STA 5+200  
#Survei Jalan #DPUPR Kab Banjarnegara



13/10/25 15:15:10  
7°19'1"S 109°34'51"E  
Kabupaten Banjarnegara  
#Ruas III. 28 Punggelan - Jembangan  
#STA 5+300  
#Survei Jalan #DPUPR Kab Banjarnegara

LOKASI :           **STA           5+200**

LOKASI :           **STA           5+300**

KONDISI PERKERASAN           :    Sedang  
LEBAR PERKERASAN            :    4            M  
TYPE PERKERASAN             :    Aspal

KONDISI PERKERASAN           :    Baik  
LEBAR PERKERASAN            :    4            M  
TYPE PERKERASAN             :    Aspal

NO. RUAS III. 28	NAMA RUAS Punggelan - Jembangan	DPUPR KAB.BANJARNEGARA	PETUGAS SURVEY MELDA & DAHLAN	HALAMAN 29
---------------------	------------------------------------	------------------------	----------------------------------	---------------

**FOTO SURVEY KONDISI JALAN TAHUN 2025**

**RUAS JALAN : Punggelan - Jembangan**





LOKASI :           **STA           5+400**

KONDISI PERKERASAN           :    Baik

LEBAR PERKERASAN            :    4            M

TYPE PERKERASAN             :    Aspal

LOKASI :           **STA           5+450**

KONDISI PERKERASAN           :    Rusak Ringan

LEBAR PERKERASAN            :    6            M

TYPE PERKERASAN             :    Aspal

NO. RUAS	NAMA RUAS	DPUPR KAB.BANJARNEGARA	PETUGAS SURVEY	HALAMAN
III. 28	Punggelan - Jembangan		MELDA & DAHLAN	30

**FOTO SURVEY KONDISI JALAN TAHUN 2025**

**RUAS JALAN : Punggelan - Jembangan**



LOKASI :           **STA           5+490**

KONDISI PERKERASAN           :    Sedang

LEBAR PERKERASAN            :    4            M

TYPE PERKERASAN             :    Aspal

LOKASI :           **STA           5+500**

KONDISI PERKERASAN           :    Rusak Ringan

LEBAR PERKERASAN            :    4            M

TYPE PERKERASAN             :    Aspal

NO. RUAS	NAMA RUAS	DPUPR KAB.BANJARNEGARA	PETUGAS SURVEY	HALAMAN
III. 28	Punggelan - Jembangan		MELDA & DAHLAN	31

**FOTO SURVEY KONDISI JALAN TAHUN 2025**

**RUAS JALAN : Punggelan - Jembangan**





LOKASI :           **STA           5+520**

LOKASI :           **STA           5+525**

KONDISI PERKERASAN           :       Rusak Berat  
LEBAR PERKERASAN            :       4            M  
TYPE PERKERASAN             :       Aspal

KONDISI PERKERASAN           :       Rusak Ringan  
LEBAR PERKERASAN            :       4            M  
TYPE PERKERASAN             :       Aspal

NO. RUAS <b>III. 28</b>	NAMA RUAS <b>Punggelan - Jembangan</b>	<b>DPUPR KAB.BANJARNEGARA</b>	PETUGAS SURVEY <b>MELDA &amp; DAHLAN</b>	HALAMAN <b>32</b>
----------------------------	-------------------------------------------	-------------------------------	---------------------------------------------	----------------------

**FOTO SURVEY KONDISI JALAN TAHUN 2025**

**RUAS JALAN : Punggelan - Jembangan**



LOKASI :           **STA           5+600**

LOKASI :           **STA           5+700**

KONDISI PERKERASAN           :       Sedang  
LEBAR PERKERASAN            :       4            M  
TYPE PERKERASAN             :       Aspal

KONDISI PERKERASAN           :       Baik  
LEBAR PERKERASAN            :       4            M  
TYPE PERKERASAN             :       Aspal

NO. RUAS <b>III. 28</b>	NAMA RUAS <b>Punggelan - Jembangan</b>	<b>DPUPR KAB.BANJARNEGARA</b>	PETUGAS SURVEY <b>MELDA &amp; DAHLAN</b>	HALAMAN <b>33</b>
----------------------------	-------------------------------------------	-------------------------------	---------------------------------------------	----------------------

**FOTO SURVEY KONDISI JALAN TAHUN 2025**

**RUAS JALAN : Punggelan - Jembangan**

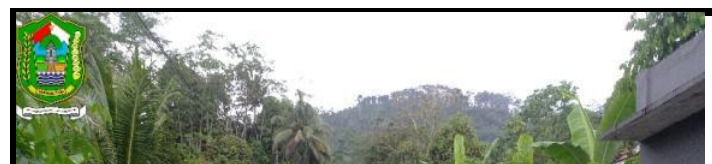



LOKASI : STA 5+800

LOKASI : STA 5+900

KONDISI PERKERASAN : Baik  
LEBAR PERKERASAN : 4 M  
TYPE PERKERASAN : Aspal

KONDISI PERKERASAN : Baik  
LEBAR PERKERASAN : 4 M  
TYPE PERKERASAN : Aspal

NO. RUAS	NAMA RUAS	DPUPR KAB.BANJARNEGARA	PETUGAS SURVEY	HALAMAN
III. 28	Punggelan - Jembangan		MELDA & DAHLAN	34

### FOTO SURVEY KONDISI JALAN TAHUN 2025

RUAS JALAN : Punggelan - Jembangan



LOKASI : STA 6+000

LOKASI : STA 6+100

KONDISI PERKERASAN : Baik  
LEBAR PERKERASAN : 4 M  
TYPE PERKERASAN : Aspal

KONDISI PERKERASAN : Baik  
LEBAR PERKERASAN : 4 M  
TYPE PERKERASAN : Aspal

NO. RUAS	NAMA RUAS	DPUPR KAB.BANJARNEGARA	PETUGAS SURVEY	HALAMAN
III. 28	Punggelan - Jembangan		MELDA & DAHLAN	35

### FOTO SURVEY KONDISI JALAN TAHUN 2025

RUAS JALAN : Punggelan - Jembangan





LOKASI :           **STA                   6+200**

LOKASI :           **STA                   6+235**

KONDISI PERKERASAN           :    Baik  
LEBAR PERKERASAN            :    4                    M  
TYPE PERKERASAN             :    Aspal

KONDISI PERKERASAN           :    Sedang  
LEBAR PERKERASAN            :    4                    M  
TYPE PERKERASAN             :    Aspal

NO. RUAS	NAMA RUAS	DPUPR KAB.BANJARNEGARA	PETUGAS SURVEY	HALAMAN
III. 28	Punggelan - Jembangan		MELDA & DAHLAN	36

**FOTO SURVEY KONDISI JALAN TAHUN 2025**  
**RUAS JALAN : Punggelan - Jembangan**



LOKASI :           **STA                   6+300**

LOKASI :           **STA                   6+400**

KONDISI PERKERASAN           :    Baik  
LEBAR PERKERASAN            :    4                    M  
TYPE PERKERASAN             :    Aspal

KONDISI PERKERASAN           :    Baik  
LEBAR PERKERASAN            :    4                    M  
TYPE PERKERASAN             :    Aspal

NO. RUAS	NAMA RUAS	DPUPR KAB.BANJARNEGARA	PETUGAS SURVEY	HALAMAN
III. 28	Punggelan - Jembangan		MELDA & DAHLAN	37

**FOTO SURVEY KONDISI JALAN TAHUN 2025**  
**RUAS JALAN : Punggelan - Jembangan**





LOKASI :           **STA           6+500**

LOKASI :           **STA           6+600**

KONDISI PERKERASAN           :    Baik  
 LEBAR PERKERASAN            :    4            M  
 TYPE PERKERASAN             :    Aspal

KONDISI PERKERASAN           :    Rusak Ringan  
 LEBAR PERKERASAN            :    4            M  
 TYPE PERKERASAN             :    Aspal

NO. RUAS	NAMA RUAS	DPUPR KAB.BANJARNEGARA	PETUGAS SURVEY	HALAMAN
III. 28	Punggelan - Jembangan		MELDA & DAHLAN	38

**FOTO SURVEY KONDISI JALAN TAHUN 2025**

**RUAS JALAN : Punggelan - Jembangan**



LOKASI :           **STA           6+700**

LOKASI :           **STA           6+800**

KONDISI PERKERASAN           :    Baik  
 LEBAR PERKERASAN            :    4            M  
 TYPE PERKERASAN             :    Aspal

KONDISI PERKERASAN           :    Baik  
 LEBAR PERKERASAN            :    4            M  
 TYPE PERKERASAN             :    Aspal

NO. RUAS	NAMA RUAS	DPUPR KAB.BANJARNEGARA	PETUGAS SURVEY	HALAMAN
III. 28	Punggelan - Jembangan		MELDA & DAHLAN	39

**FOTO SURVEY KONDISI JALAN TAHUN 2025**

**RUAS JALAN : Punggelan - Jembangan**





LOKASI : STA 6+900

LOKASI : STA 7+000

KONDISI PERKERASAN : Baik  
LEBAR PERKERASAN : 4 M  
TYPE PERKERASAN : Aspal

KONDISI PERKERASAN : Rusak Berat  
LEBAR PERKERASAN : 4 M  
TYPE PERKERASAN : Aspal

NO. RUAS	NAMA RUAS	DPUPR KAB.BANJARNEGARA	PETUGAS SURVEY	HALAMAN
III. 28	Punggelan - Jembangan		MELDA & DAHLAN	40

### FOTO SURVEY KONDISI JALAN TAHUN 2025

RUAS JALAN : Punggelan - Jembangan



LOKASI : STA 7+055

LOKASI : STA 7+100

KONDISI PERKERASAN : Sedang  
LEBAR PERKERASAN : 3 M  
TYPE PERKERASAN : Aspal

KONDISI PERKERASAN : Baik  
LEBAR PERKERASAN : 3 M  
TYPE PERKERASAN : Aspal

NO. RUAS	NAMA RUAS	DPUPR KAB.BANJARNEGARA	PETUGAS SURVEY	HALAMAN
III. 28	Punggelan - Jembangan		MELDA & DAHLAN	41

### FOTO SURVEY KONDISI JALAN TAHUN 2025

RUAS JALAN : Punggelan - Jembangan





LOKASI :           **STA           7+200**

KONDISI PERKERASAN           :     Baik  
 LEBAR PERKERASAN            :     3            M  
 TYPE PERKERASAN             :     Aspal



LOKASI :           **STA           7+300**

KONDISI PERKERASAN           :     Baik  
 LEBAR PERKERASAN            :     3            M  
 TYPE PERKERASAN             :     Aspal

NO. RUAS	NAMA RUAS	DPUPR KAB.BANJARNEGARA	PETUGAS SURVEY	HALAMAN
III. 28	Punggelan - Jembangan		MELDA & DAHLAN	42

**FOTO SURVEY KONDISI JALAN TAHUN 2025**

**RUAS JALAN : Punggelan - Jembangan**



LOKASI :           **STA           7+400**

KONDISI PERKERASAN           :     Baik  
 LEBAR PERKERASAN            :     3            M  
 TYPE PERKERASAN             :     Aspal

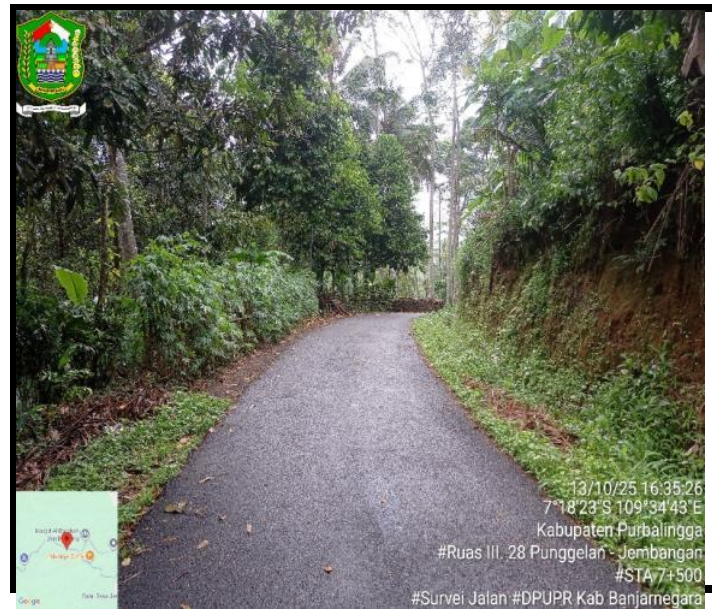

LOKASI :           **STA           7+500**

KONDISI PERKERASAN           :     Baik  
 LEBAR PERKERASAN            :     3            M  
 TYPE PERKERASAN             :     Aspal

NO. RUAS	NAMA RUAS	DPUPR KAB.BANJARNEGARA	PETUGAS SURVEY	HALAMAN
III. 28	Punggelan - Jembangan		MELDA & DAHLAN	43

**FOTO SURVEY KONDISI JALAN TAHUN 2025**

**RUAS JALAN : Punggelan - Jembangan**





LOKASI :           **STA           7+600**

KONDISI PERKERASAN           :    Baik  
 LEBAR PERKERASAN            :    3            M  
 TYPE PERKERASAN             :    Aspal



LOKASI :           **STA           7+700**

KONDISI PERKERASAN           :    Rusak Ringan  
 LEBAR PERKERASAN            :    3            M  
 TYPE PERKERASAN             :    Aspal

NO. RUAS	NAMA RUAS	DPUPR KAB.BANJARNEGARA	PETUGAS SURVEY	HALAMAN
III. 28	Punggelan - Jembangan		MELDA & DAHLAN	44

**FOTO SURVEY KONDISI JALAN TAHUN 2025**

**RUAS JALAN : Punggelan - Jembangan**



LOKASI :           **STA           7+800**

KONDISI PERKERASAN           :    Baik  
 LEBAR PERKERASAN            :    3            M  
 TYPE PERKERASAN             :    Aspal



LOKASI :           **STA           7+900**

KONDISI PERKERASAN           :    Baik  
 LEBAR PERKERASAN            :    3            M  
 TYPE PERKERASAN             :    Aspal

NO. RUAS	NAMA RUAS	DPUPR KAB.BANJARNEGARA	PETUGAS SURVEY	HALAMAN
III. 28	Punggelan - Jembangan		MELDA & DAHLAN	45

**FOTO SURVEY KONDISI JALAN TAHUN 2025**

**RUAS JALAN : Punggelan - Jembangan**





LOKASI :           **STA           8+000**

KONDISI PERKERASAN           :       Baik

LEBAR PERKERASAN            :       3            M

TYPE PERKERASAN             :       Aspal

LOKASI :           **STA           8+100**

KONDISI PERKERASAN           :       Baik

LEBAR PERKERASAN            :       3            M

TYPE PERKERASAN             :       Aspal

NO. RUAS	NAMA RUAS	DPUPR KAB.BANJARNEGARA	PETUGAS SURVEY	HALAMAN
III. 28	Punggelan - Jembangan		MELDA & DAHLAN	46

**FOTO SURVEY KONDISI JALAN TAHUN 2025**

**RUAS JALAN : Punggelan - Jembangan**



LOKASI :           **STA           8+200**

KONDISI PERKERASAN           :       Baik

LEBAR PERKERASAN            :       3            M

TYPE PERKERASAN             :       Aspal

LOKASI :           **STA           8+300**

KONDISI PERKERASAN           :       Baik

LEBAR PERKERASAN            :       3            M

TYPE PERKERASAN             :       Aspal

NO. RUAS	NAMA RUAS	DPUPR KAB.BANJARNEGARA	PETUGAS SURVEY	HALAMAN
III. 28	Punggelan - Jembangan		MELDA & DAHLAN	47

**FOTO SURVEY KONDISI JALAN TAHUN 2025**

**RUAS JALAN : Punggelan - Jembangan**





LOKASI :           **STA           8+400**

KONDISI PERKERASAN           :    Baik

LEBAR PERKERASAN            :    3            M

TYPE PERKERASAN             :    Aspal

LOKASI :           **STA           8+500**

KONDISI PERKERASAN           :    Sedang

LEBAR PERKERASAN            :    3            M

TYPE PERKERASAN             :    Aspal

NO. RUAS	NAMA RUAS	DPUPR KAB.BANJARNEGARA	PETUGAS SURVEY	HALAMAN
III. 28	Punggelan - Jembangan		MELDA & DAHLAN	48

**FOTO SURVEY KONDISI JALAN TAHUN 2025**

**RUAS JALAN : Punggelan - Jembangan**



LOKASI :           **STA           8+600**

KONDISI PERKERASAN           :    Baik

LEBAR PERKERASAN            :    3            M

TYPE PERKERASAN             :    Aspal

LOKASI :           **STA           8+700**

KONDISI PERKERASAN           :    Baik

LEBAR PERKERASAN            :    3            M

TYPE PERKERASAN             :    Aspal

NO. RUAS	NAMA RUAS	DPUPR KAB.BANJARNEGARA	PETUGAS SURVEY	HALAMAN
III. 28	Punggelan - Jembangan		MELDA & DAHLAN	49

**FOTO SURVEY KONDISI JALAN TAHUN 2025**

**RUAS JALAN : Punggelan - Jembangan**





LOKASI :           **STA                   8+800**

KONDISI PERKERASAN           :    Baik

LEBAR PERKERASAN            :    3                    M

TYPE PERKERASAN             :    Aspal

LOKASI :           **STA                   8+900**

KONDISI PERKERASAN           :    Baik

LEBAR PERKERASAN            :    3                    M

TYPE PERKERASAN             :    Aspal

NO. RUAS	NAMA RUAS	DPUPR KAB.BANJARNEGARA	PETUGAS SURVEY	HALAMAN
III. 28	Punggelan - Jembatan		MELDA & DAHLAN	50

**FOTO SURVEY KONDISI JALAN TAHUN 2025**  
**RUAS JALAN : Punggelan - Jembatan**



LOKASI :           **STA                   9+000**

KONDISI PERKERASAN           :    Baik

LEBAR PERKERASAN            :    3                    M

TYPE PERKERASAN             :    Aspal

LOKASI :           **STA                   9+100**

KONDISI PERKERASAN           :    Baik

LEBAR PERKERASAN            :    3                    M

TYPE PERKERASAN             :    Aspal

NO. RUAS	NAMA RUAS	DPUPR KAB.BANJARNEGARA	PETUGAS SURVEY	HALAMAN
III. 28	Punggelan - Jembatan		MELDA & DAHLAN	51

**FOTO SURVEY KONDISI JALAN TAHUN 2025**  
**RUAS JALAN : Punggelan - Jembatan**

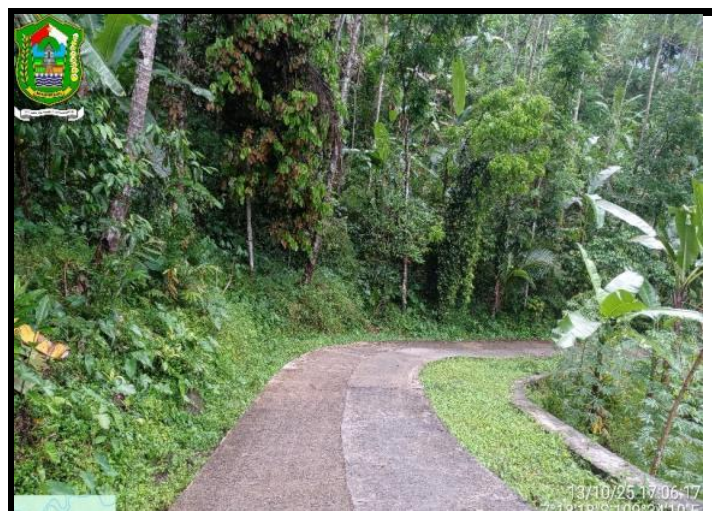



LOKASI :           **STA**               **9+155**

KONDISI PERKERASAN           :       Sedang

LEBAR PERKERASAN            :       3                   M

TYPE PERKERASAN             :       Beton



LOKASI :           **STA**               **9+200**

KONDISI PERKERASAN           :       Baik

LEBAR PERKERASAN            :       3                   M

TYPE PERKERASAN             :       Beton

NO. RUAS	NAMA RUAS	DPUPR KAB.BANJARNEGARA	PETUGAS SURVEY	HALAMAN
III. 28	Punggelan - Jembangan		MELDA & DAHLAN	52

### FOTO SURVEY KONDISI JALAN TAHUN 2025

RUAS JALAN : Punggelan - Jembangan



LOKASI :           **STA**               **9+300**

KONDISI PERKERASAN           :       Baik

LEBAR PERKERASAN            :       3                   M

TYPE PERKERASAN             :       Beton

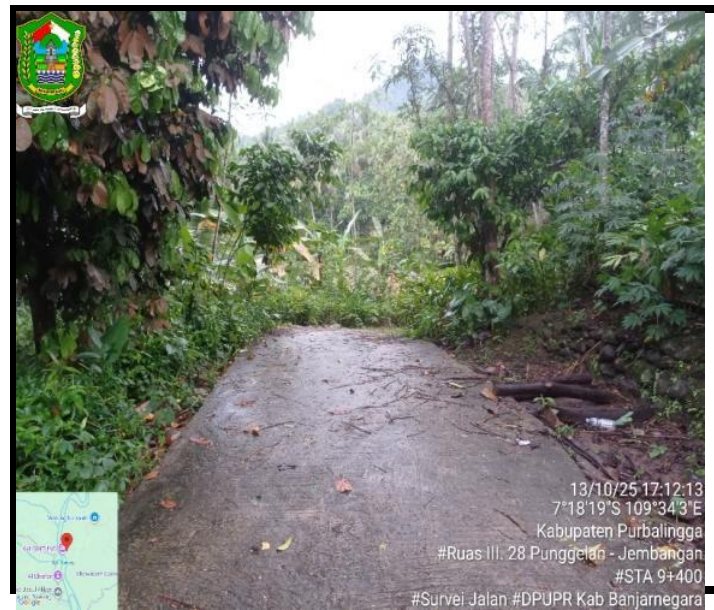

LOKASI :           **STA**               **9+400**

KONDISI PERKERASAN           :       Sedang

LEBAR PERKERASAN            :       3                   M

TYPE PERKERASAN             :       Beton

NO. RUAS	NAMA RUAS	DPUPR KAB.BANJARNEGARA	PETUGAS SURVEY	HALAMAN
III. 28	Punggelan - Jembangan		MELDA & DAHLAN	53

### FOTO SURVEY KONDISI JALAN TAHUN 2025

RUAS JALAN : Punggelan - Jembangan





LOKASI :           **STA           9+430**

KONDISI PERKERASAN           :       Rusak Berta  
LEBAR PERKERASAN            :       3            M  
TYPE PERKERASAN             :       Kerikil



LOKASI :           **STA           9+450**

KONDISI PERKERASAN           :       Rusak Berat  
LEBAR PERKERASAN            :       3            M  
TYPE PERKERASAN             :       Kerikil

NO. RUAS <b>III. 28</b>	NAMA RUAS <b>Punggelan - Jembatan</b>	<b>DPUPR KAB.BANJARNEGARA</b>	PETUGAS SURVEY <b>MELDA &amp; DAHLAN</b>	HALAMAN <b>54</b>
----------------------------	------------------------------------------	-------------------------------	---------------------------------------------	----------------------