

FOTO SURVEY KONDISI JALAN TAHUN 2025

RUAS JALAN : Punggelan - Talangan



LOKASI : **STA 0+000**

KONDISI PERKERASAN : Rusak Ringan
LEBAR PERKERASAN : 4 M
TYPE PERKERASAN : Aspal

LOKASI : **STA 0+100**

KONDISI PERKERASAN : Sedang
LEBAR PERKERASAN : 3,5 M
TYPE PERKERASAN : Aspal

NO. RUAS	NAMA RUAS	DPUPR KAB.BANJARNEGARA	PETUGAS SURVEY	HALAMAN
III. 29	Punggelan - Talangan		FIRDAUS & DAMAS	1

FOTO SURVEY KONDISI JALAN TAHUN 2025

RUAS JALAN : Punggelan - Talangan



LOKASI : **STA 0+200**

KONDISI PERKERASAN : Sedang
LEBAR PERKERASAN : 3,5 M
TYPE PERKERASAN : Aspal

LOKASI : **STA 0+300**

KONDISI PERKERASAN : Sedang
LEBAR PERKERASAN : 3,5 M
TYPE PERKERASAN : Aspal

NO. RUAS	NAMA RUAS	DPUPR KAB.BANJARNEGARA	PETUGAS SURVEY	HALAMAN
III. 29	Punggelan - Talangan		FIRDAUS & DAMAS	2

FOTO SURVEY KONDISI JALAN TAHUN 2025

RUAS JALAN : Punggelan - Talangan



8 Okt 2025 08:23:19
7°20'53"S 109°36'9"E
Kabupaten Banjarnegara
#Ruas III. 29 Punggelan - Talangan
#STA 0+400
#Survei Jalan #DPUPR Kab Banjarnegara



8 Okt 2025 08:24:25
7°20'50"S 109°36'10"E
Kabupaten Banjarnegara
#Ruas III. 29 Punggelan - Talangan
#STA 0+500
#Survei Jalan #DPUPR Kab Banjarnegara

LOKASI : **STA 0+400**

LOKASI : **STA 0+500**

KONDISI PERKERASAN : Sedang
LEBAR PERKERASAN : 3,5 M
TYPE PERKERASAN : Aspal

KONDISI PERKERASAN : Rusak Berat
LEBAR PERKERASAN : 3,5 M
TYPE PERKERASAN : Aspal

NO. RUAS	NAMA RUAS	DPUPR KAB.BANJARNEGARA	PETUGAS SURVEY	HALAMAN
III. 29	Punggelan - Talangan		FIRDAUS & DAMAS	3

FOTO SURVEY KONDISI JALAN TAHUN 2025

RUAS JALAN : Punggelan - Talangan



8 Okt 2025 08:24:58
7°20'50"S 109°36'10"E
Kabupaten Banjarnegara
#Ruas III. 29 Punggelan - Talangan
#STA 0+520
#Survei Jalan #DPUPR Kab Banjarnegara



8 Okt 2025 08:26:15
7°20'50"S 109°36'13"E
Kabupaten Banjarnegara
#Ruas III. 29 Punggelan - Talangan
#STA 0+600
#Survei Jalan #DPUPR Kab Banjarnegara

LOKASI : **STA 0+520**

LOKASI : **STA 0+600**

KONDISI PERKERASAN : Rusak Ringan
LEBAR PERKERASAN : 3,5 M
TYPE PERKERASAN : Aspal

KONDISI PERKERASAN : Rusak Berat
LEBAR PERKERASAN : 3,5 M
TYPE PERKERASAN : Aspal

NO. RUAS	NAMA RUAS	DPUPR KAB.BANJARNEGARA	PETUGAS SURVEY	HALAMAN
III. 29	Punggelan - Talangan		FIRDAUS & DAMAS	4

FOTO SURVEY KONDISI JALAN TAHUN 2025

RUAS JALAN : Punggelan - Talangan



LOKASI : **STA 0+620**

KONDISI PERKERASAN : Sedang
 LEBAR PERKERASAN : 3,5 M
 TYPE PERKERASAN : Aspal

LOKASI : **STA 0+640**

KONDISI PERKERASAN : Rusak Berat
 LEBAR PERKERASAN : 3,5 M
 TYPE PERKERASAN : Aspal

NO. RUAS	NAMA RUAS	DPUPR KAB.BANJARNEGARA	PETUGAS SURVEY	HALAMAN
III. 29	Punggelan - Talangan		FIRDAUS & DAMAS	5

FOTO SURVEY KONDISI JALAN TAHUN 2025

RUAS JALAN : Punggelan - Talangan



LOKASI : **STA 0+700**

KONDISI PERKERASAN : Rusak Berat
LEBAR PERKERASAN : 3,5 M
TYPE PERKERASAN : Aspal

LOKASI : **STA 0+800**

KONDISI PERKERASAN : Rusak Berat
LEBAR PERKERASAN : 3,5 M
TYPE PERKERASAN : Aspal

NO. RUAS	NAMA RUAS	DPUPR KAB.BANJARNEGARA	PETUGAS SURVEY	HALAMAN
III. 29	Punggelan - Talangan		FIRDAUS & DAMAS	6

FOTO SURVEY KONDISI JALAN TAHUN 2025

RUAS JALAN : Punggelan - Talangan

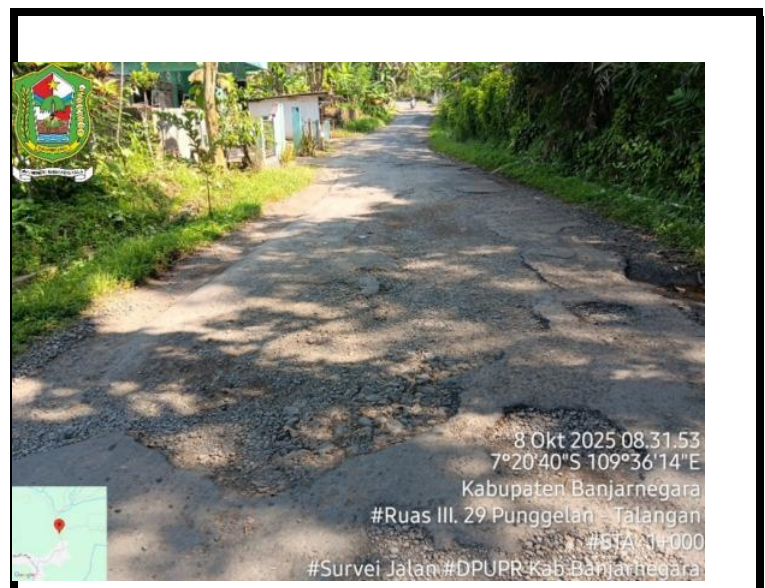

LOKASI : **STA 0+900**

KONDISI PERKERASAN : Rusak Ringan
LEBAR PERKERASAN : 3,5 M
TYPE PERKERASAN : Aspal

LOKASI : **STA 1+000**

KONDISI PERKERASAN : Rusak Berat
LEBAR PERKERASAN : 3,5 M
TYPE PERKERASAN : Aspal

NO. RUAS	NAMA RUAS	DPUPR KAB.BANJARNEGARA	PETUGAS SURVEY	HALAMAN
III. 29	Punggelan - Talangan		FIRDAUS & DAMAS	7

FOTO SURVEY KONDISI JALAN TAHUN 2025

RUAS JALAN : Punggelan - Talangan



8 Okt 2025 08.32.58
7°20'37"S 109°36'13"E
Kabupaten Banjarnegara
#Ruas III. 29 Punggelan - Talangan
#STA 1+100
#Survei Jalan #DPUPR Kab Banjarnegara



8 Okt 2025 08.33.56
7°20'34"S 109°36'11"E
Kabupaten Banjarnegara
#Ruas III. 29 Punggelan - Talangan
#STA 1+200
#Survei Jalan #DPUPR Kab Banjarnegara

LOKASI : **STA 1+100**

LOKASI : **STA 1+200**

KONDISI PERKERASAN : Rusak Berat
LEBAR PERKERASAN : 3,5 M
TYPE PERKERASAN : Aspal

KONDISI PERKERASAN : Sedang
LEBAR PERKERASAN : 3,5 M
TYPE PERKERASAN : Aspal

NO. RUAS	NAMA RUAS	DPUPR KAB.BANJARNEGARA	PETUGAS SURVEY	HALAMAN
III. 29	Punggelan - Talangan		FIRDAUS & DAMAS	8

FOTO SURVEY KONDISI JALAN TAHUN 2025

RUAS JALAN : Punggelan - Talangan



8 Okt 2025 08.35.04
7°20'31"S 109°36'11"E
Kabupaten Banjarnegara
#Ruas III. 29 Punggelan - Talangan
#STA 1+300
#Survei Jalan #DPUPR Kab Banjarnegara



8 Okt 2025 08.36.08
7°20'28"S 109°36'12"E
Kabupaten Banjarnegara
#Ruas III. 29 Punggelan - Talangan
#STA 1+400
#Survei Jalan #DPUPR Kab Banjarnegara

LOKASI : **STA 1+300**

LOKASI : **STA 1+400**

KONDISI PERKERASAN : Sedang
LEBAR PERKERASAN : 3,5 M
TYPE PERKERASAN : Aspal

KONDISI PERKERASAN : Rusak Ringan
LEBAR PERKERASAN : 3,5 M
TYPE PERKERASAN : Aspal

NO. RUAS	NAMA RUAS	DPUPR KAB.BANJARNEGARA	PETUGAS SURVEY	HALAMAN
III. 29	Punggelan - Talangan		FIRDAUS & DAMAS	9

FOTO SURVEY KONDISI JALAN TAHUN 2025

RUAS JALAN : Punggelan - Talangan



LOKASI : **STA 1+500**

LOKASI : **STA 1+600**

KONDISI PERKERASAN : Rusak Berat
LEBAR PERKERASAN : 3,5 M
TYPE PERKERASAN : Aspal

KONDISI PERKERASAN : Rusak Berat
LEBAR PERKERASAN : 3,5 M
TYPE PERKERASAN : Aspal

NO. RUAS	NAMA RUAS	DPUPR KAB.BANJARNEGARA	PETUGAS SURVEY	HALAMAN
III. 29	Punggelan - Talangan		FIRDAUS & DAMAS	10

FOTO SURVEY KONDISI JALAN TAHUN 2025

RUAS JALAN : Punggelan - Talangan

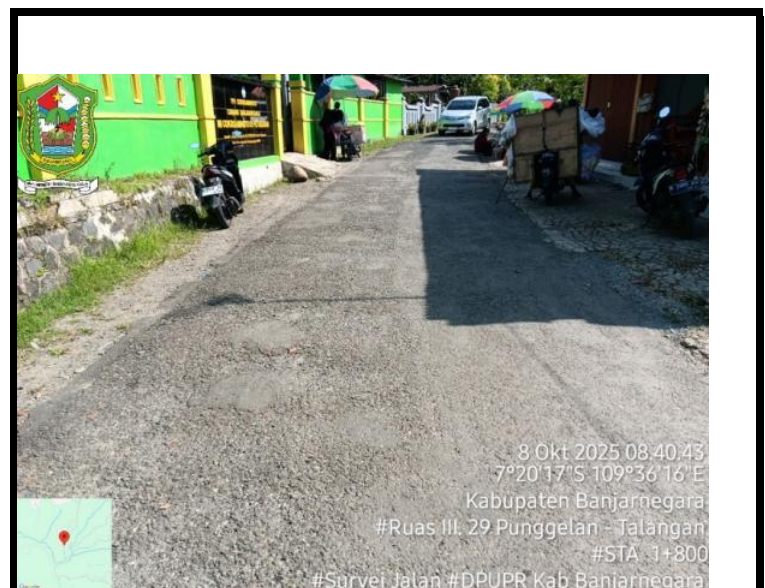

LOKASI : **STA 1+700**

LOKASI : **STA 1+800**

KONDISI PERKERASAN : Rusak Berat
LEBAR PERKERASAN : 3,5 M
TYPE PERKERASAN : Aspal

KONDISI PERKERASAN : Rusak Ringan
LEBAR PERKERASAN : 3,5 M
TYPE PERKERASAN : Aspal

NO. RUAS	NAMA RUAS	DPUPR KAB.BANJARNEGARA	PETUGAS SURVEY	HALAMAN
III. 29	Punggelan - Talangan		FIRDAUS & DAMAS	11

FOTO SURVEY KONDISI JALAN TAHUN 2025

RUAS JALAN : Punggelan - Talangan



LOKASI : **STA** **1+900**

LOKASI : **STA** **2+000**

KONDISI PERKERASAN : Rusak Berat
LEBAR PERKERASAN : 3,5 M
TYPE PERKERASAN : Aspal

KONDISI PERKERASAN : Rusak Berat
LEBAR PERKERASAN : 3,5 M
TYPE PERKERASAN : Aspal

NO. RUAS	NAMA RUAS	DPUPR KAB.BANJARNEGARA	PETUGAS SURVEY	HALAMAN
III. 29	Punggelan - Talangan		FIRDAUS & DAMAS	12

FOTO SURVEY KONDISI JALAN TAHUN 2025

RUAS JALAN : Punggelan - Talangan



LOKASI : **STA** **2+025**

LOKASI : **STA** **2+100**

KONDISI PERKERASAN : Sedang
LEBAR PERKERASAN : 3,5 M
TYPE PERKERASAN : Aspal

KONDISI PERKERASAN : Sedang
LEBAR PERKERASAN : 3,5 M
TYPE PERKERASAN : Aspal

NO. RUAS	NAMA RUAS	DPUPR KAB.BANJARNEGARA	PETUGAS SURVEY	HALAMAN
III. 29	Punggelan - Talangan		FIRDAUS & DAMAS	13

FOTO SURVEY KONDISI JALAN TAHUN 2025

RUAS JALAN : Punggelan - Talangan



LOKASI : **STA 2+200**

LOKASI : **STA 2+300**

KONDISI PERKERASAN : Rusak Ringan
LEBAR PERKERASAN : 3,5 M
TYPE PERKERASAN : Aspal

KONDISI PERKERASAN : Rusak Berat
LEBAR PERKERASAN : 3,5 M
TYPE PERKERASAN : Aspal

NO. RUAS	NAMA RUAS	DPUPR KAB.BANJARNEGARA	PETUGAS SURVEY	HALAMAN
III. 29	Punggelan - Talangan		FIRDAUS & DAMAS	14

FOTO SURVEY KONDISI JALAN TAHUN 2025

RUAS JALAN : Punggelan - Talangan



LOKASI : **STA 2+400**

LOKASI : **STA 2+500**

KONDISI PERKERASAN : Rusak Berat
LEBAR PERKERASAN : 3,5 M
TYPE PERKERASAN : Aspal

KONDISI PERKERASAN : Rusak Berat
LEBAR PERKERASAN : 3,5 M
TYPE PERKERASAN : Aspal

NO. RUAS	NAMA RUAS	DPUPR KAB.BANJARNEGARA	PETUGAS SURVEY	HALAMAN
III. 29	Punggelan - Talangan		FIRDAUS & DAMAS	15

FOTO SURVEY KONDISI JALAN TAHUN 2025

RUAS JALAN : Punggelan - Talangan



LOKASI : **STA 2+600**

LOKASI : **STA 2+650**

KONDISI PERKERASAN : Rusak Ringan
LEBAR PERKERASAN : 3,5 M
TYPE PERKERASAN : Aspal

KONDISI PERKERASAN : Rusak Berat
LEBAR PERKERASAN : 3,5 M
TYPE PERKERASAN : Aspal

NO. RUAS	NAMA RUAS	DPUPR KAB.BANJARNEGARA	PETUGAS SURVEY	HALAMAN
III. 29	Punggelan - Talangan		FIRDAUS & DAMAS	16

FOTO SURVEY KONDISI JALAN TAHUN 2025

RUAS JALAN : Punggelan - Talangan



LOKASI : **STA 2+700**

LOKASI : **STA 2+800**

KONDISI PERKERASAN : Rusak Ringan
LEBAR PERKERASAN : 3,5 M
TYPE PERKERASAN : Aspal

KONDISI PERKERASAN : Rusak Ringan
LEBAR PERKERASAN : 3,5 M
TYPE PERKERASAN : Aspal

NO. RUAS	NAMA RUAS	DPUPR KAB.BANJARNEGARA	PETUGAS SURVEY	HALAMAN
III. 29	Punggelan - Talangan		FIRDAUS & DAMAS	17

FOTO SURVEY KONDISI JALAN TAHUN 2025

RUAS JALAN : Punggelan - Talangan



LOKASI : **STA 2+900**

LOKASI : **STA 3+000**

KONDISI PERKERASAN : Sedang
LEBAR PERKERASAN : 3,5 M
TYPE PERKERASAN : Aspal

KONDISI PERKERASAN : Rusak Ringan
LEBAR PERKERASAN : 3 M
TYPE PERKERASAN : Aspal

NO. RUAS	NAMA RUAS	DPUPR KAB.BANJARNEGARA	PETUGAS SURVEY	HALAMAN
III. 29	Punggelan - Talangan	DPUPR KAB.BANJARNEGARA	FIRDAUS & DAMAS	18

FOTO SURVEY KONDISI JALAN TAHUN 2025

RUAS JALAN : Punggelan - Talangan



LOKASI : **STA 3+100**

LOKASI : **STA 3+200**

KONDISI PERKERASAN : Rusak Berat
LEBAR PERKERASAN : 3 M
TYPE PERKERASAN : Aspal

KONDISI PERKERASAN : Rusak Berat
LEBAR PERKERASAN : 3 M
TYPE PERKERASAN : Aspal

NO. RUAS	NAMA RUAS	DPUPR KAB.BANJARNEGARA	PETUGAS SURVEY	HALAMAN
III. 29	Punggelan - Talangan	DPUPR KAB.BANJARNEGARA	FIRDAUS & DAMAS	19

FOTO SURVEY KONDISI JALAN TAHUN 2025

RUAS JALAN : Punggelan - Talangan



LOKASI : **STA 3+300**

KONDISI PERKERASAN : Rusak Berat

LEBAR PERKERASAN : 3 M

TYPE PERKERASAN : Aspal

LOKASI : **STA 3+350**

KONDISI PERKERASAN : Rusak Ringan

LEBAR PERKERASAN : 3 M

TYPE PERKERASAN : Aspal

NO. RUAS	NAMA RUAS	DPUPR KAB.BANJARNEGARA	PETUGAS SURVEY	HALAMAN
III. 29	Punggelan - Talangan		FIRDAUS & DAMAS	20

FOTO SURVEY KONDISI JALAN TAHUN 2025

RUAS JALAN : Punggelan - Talangan



LOKASI : **STA 3+400**

KONDISI PERKERASAN : Baik

LEBAR PERKERASAN : 3 M

TYPE PERKERASAN : Aspal

LOKASI : **STA 3+500**

KONDISI PERKERASAN : Baik

LEBAR PERKERASAN : 3 M

TYPE PERKERASAN : Aspal

NO. RUAS	NAMA RUAS	DPUPR KAB.BANJARNEGARA	PETUGAS SURVEY	HALAMAN
III. 29	Punggelan - Talangan		FIRDAUS & DAMAS	21

FOTO SURVEY KONDISI JALAN TAHUN 2025

RUAS JALAN : Punggelan - Talangan



8 Okt 2025 09.02.13
7°19'30"S 109°36'37"E
Kabupaten Banjarnegara
#Ruas III. 29 Punggelan - Talangan
#STA 3+600
#Survei Jalan #DPUPR Kab Banjarnegara



8 Okt 2025 09.03.12
7°19'28"S 109°36'40"E
Kabupaten Banjarnegara
#Ruas III. 29 Punggelan - Talangan
#STA 3+700
#Survei Jalan #DPUPR Kab Banjarnegara

LOKASI : **STA 3+600**

KONDISI PERKERASAN : Baik
LEBAR PERKERASAN : 3 M
TYPE PERKERASAN : Aspal

LOKASI : **STA 3+700**

KONDISI PERKERASAN : Baik
LEBAR PERKERASAN : 3 M
TYPE PERKERASAN : Aspal

NO. RUAS III. 29	NAMA RUAS Punggelan - Talangan	DPUPR KAB.BANJARNEGARA	PETUGAS SURVEY FIRDAUS & DAMAS	HALAMAN 22
----------------------------	--	------------------------	--	----------------------

FOTO SURVEY KONDISI JALAN TAHUN 2025

RUAS JALAN : Punggelan - Talangan



8 Okt 2025 09.04.06
7°19'25"S 109°36'41"E
Kabupaten Banjarnegara
#Ruas III. 29 Punggelan - Talangan
#STA 3+800
#Survei Jalan #DPUPR Kab Banjarnegara



8 Okt 2025 09.05.21
7°19'22"S 109°36'40"E
Kabupaten Banjarnegara
#Ruas III. 29 Punggelan - Talangan
#STA 3+900
#Survei Jalan #DPUPR Kab Banjarnegara

LOKASI : **STA 3+800**

KONDISI PERKERASAN : Baik
LEBAR PERKERASAN : 3 M
TYPE PERKERASAN : Aspal

LOKASI : **STA 3+900**

KONDISI PERKERASAN : Baik
LEBAR PERKERASAN : 3 M
TYPE PERKERASAN : Aspal

NO. RUAS III. 29	NAMA RUAS Punggelan - Talangan	DPUPR KAB.BANJARNEGARA	PETUGAS SURVEY FIRDAUS & DAMAS	HALAMAN 23
----------------------------	--	------------------------	--	----------------------

FOTO SURVEY KONDISI JALAN TAHUN 2025

RUAS JALAN : Punggelan - Talangan



8 Okt 2025 09.06.18
 7°19'20"S 109°36'42"E
 Kabupaten Banjarnegara
 #Ruas III. 29 Punggelan - Talangan
 #STA 4+000
 #Survei Jalan #DPUPR Kab Banjarnegara



8 Okt 2025 09.07.17
 7°19'19"S 109°36'44"E
 Kabupaten Banjarnegara
 #Ruas III. 29 Punggelan - Talangan
 #STA 4+100
 #Survei Jalan #DPUPR Kab Banjarnegara

LOKASI : **STA 4+000**

KONDISI PERKERASAN : Baik
 LEBAR PERKERASAN : 3 M
 TYPE PERKERASAN : Aspal

LOKASI : **STA 4+100**

KONDISI PERKERASAN : Baik
 LEBAR PERKERASAN : 3 M
 TYPE PERKERASAN : Aspal

NO. RUAS III. 29	NAMA RUAS Punggelan - Talangan	DPUPR KAB.BANJARNEGARA	PETUGAS SURVEY FIRDAUS & DAMAS	HALAMAN 24
----------------------------	--	-------------------------------	--	----------------------

FOTO SURVEY KONDISI JALAN TAHUN 2025

RUAS JALAN : Punggelan - Talangan



8 Okt 2025 09.08.12
 7°19'17"S 109°36'46"E
 Kabupaten Banjarnegara
 #Ruas III. 29 Punggelan - Talangan
 #STA 4+200
 #Survei Jalan #DPUPR Kab Banjarnegara



8 Okt 2025 09.09.06
 7°19'14"S 109°36'45"E
 Kabupaten Banjarnegara
 #Ruas III. 29 Punggelan - Talangan
 #STA 4+300
 #Survei Jalan #DPUPR Kab Banjarnegara

LOKASI : **STA 4+200**

KONDISI PERKERASAN : Baik
 LEBAR PERKERASAN : 3 M
 TYPE PERKERASAN : Aspal

LOKASI : **STA 4+300**

KONDISI PERKERASAN : Baik
 LEBAR PERKERASAN : 3 M
 TYPE PERKERASAN : Aspal

NO. RUAS III. 29	NAMA RUAS Punggelan - Talangan	DPUPR KAB.BANJARNEGARA	PETUGAS SURVEY FIRDAUS & DAMAS	HALAMAN 25
----------------------------	--	-------------------------------	--	----------------------

FOTO SURVEY KONDISI JALAN TAHUN 2025

RUAS JALAN : Punggelan - Talangan



LOKASI : **STA 4+400**

KONDISI PERKERASAN : Baik
 LEBAR PERKERASAN : 3 M
 TYPE PERKERASAN : Aspal

LOKASI : **STA 4+500**

KONDISI PERKERASAN : Baik
 LEBAR PERKERASAN : 3 M
 TYPE PERKERASAN : Aspal

NO. RUAS III. 29	NAMA RUAS Punggelan - Talangan	DPUPR KAB.BANJARNEGARA	PETUGAS SURVEY FIRDAUS & DAMAS	HALAMAN 26
---------------------	-----------------------------------	------------------------	-----------------------------------	---------------

FOTO SURVEY KONDISI JALAN TAHUN 2025

RUAS JALAN : Punggelan - Talangan



LOKASI : **STA 4+600**

KONDISI PERKERASAN : Baik
 LEBAR PERKERASAN : 3 M
 TYPE PERKERASAN : Aspal

LOKASI : **STA 4+700**

KONDISI PERKERASAN : Baik
 LEBAR PERKERASAN : 3 M
 TYPE PERKERASAN : Aspal

NO. RUAS III. 29	NAMA RUAS Punggelan - Talangan	DPUPR KAB.BANJARNEGARA	PETUGAS SURVEY FIRDAUS & DAMAS	HALAMAN 27
---------------------	-----------------------------------	------------------------	-----------------------------------	---------------

FOTO SURVEY KONDISI JALAN TAHUN 2025

RUAS JALAN : Punggelan - Talangan



LOKASI : **STA 4+800**

KONDISI PERKERASAN : Baik

LEBAR PERKERASAN : 3 M

TYPE PERKERASAN : Aspal

LOKASI : **STA 4+900**

KONDISI PERKERASAN : Baik

LEBAR PERKERASAN : 3 M

TYPE PERKERASAN : Aspal

NO. RUAS	NAMA RUAS	DPUPR KAB.BANJARNEGARA	PETUGAS SURVEY	HALAMAN
III. 29	Punggelan - Talangan		FIRDAUS & DAMAS	28

FOTO SURVEY KONDISI JALAN TAHUN 2025

RUAS JALAN : Punggelan - Talangan



LOKASI : **STA 5+000**

KONDISI PERKERASAN : Baik

LEBAR PERKERASAN : 3 M

TYPE PERKERASAN : Aspal

LOKASI : **STA 5+100**

KONDISI PERKERASAN : Baik

LEBAR PERKERASAN : 3 M

TYPE PERKERASAN : Aspal

NO. RUAS	NAMA RUAS	DPUPR KAB.BANJARNEGARA	PETUGAS SURVEY	HALAMAN
III. 29	Punggelan - Talangan		FIRDAUS & DAMAS	29

FOTO SURVEY KONDISI JALAN TAHUN 2025

RUAS JALAN : Punggelan - Talangan



LOKASI : **STA 5+170**

KONDISI PERKERASAN : Rusak Berat

LEBAR PERKERASAN : 3 M

TYPE PERKERASAN : Kerikil

LOKASI : **STA 5+200**

KONDISI PERKERASAN : Rusak Berat

LEBAR PERKERASAN : 3 M

TYPE PERKERASAN : Kerikil

NO. RUAS III. 29	NAMA RUAS Punggelan - Talangan	DPUPR KAB.BANJARNEGARA	PETUGAS SURVEY FIRDAUS & DAMAS	HALAMAN 30
---------------------	-----------------------------------	------------------------	-----------------------------------	---------------

FOTO SURVEY KONDISI JALAN TAHUN 2025

RUAS JALAN : Punggelan - Talangan



LOKASI : **STA 5+300**

KONDISI PERKERASAN : Rusak Berat

LEBAR PERKERASAN : 3 M

TYPE PERKERASAN : Kerikil

LOKASI : **STA 5+500**

KONDISI PERKERASAN : Rusak Berat

LEBAR PERKERASAN : 3 M

TYPE PERKERASAN : Kerikil

NO. RUAS III. 29	NAMA RUAS Punggelan - Talangan	DPUPR KAB.BANJARNEGARA	PETUGAS SURVEY FIRDAUS & DAMAS	HALAMAN 31
---------------------	-----------------------------------	------------------------	-----------------------------------	---------------

FOTO SURVEY KONDISI JALAN TAHUN 2025

RUAS JALAN : Punggelan - Talangan





LOKASI : **STA 5+520**

LOKASI : **STA 5+600**

KONDISI PERKERASAN : Rusak Ringan
 LEBAR PERKERASAN : 3 M
 TYPE PERKERASAN : Aspal

KONDISI PERKERASAN : Sedang
 LEBAR PERKERASAN : 3 M
 TYPE PERKERASAN : Aspal

NO. RUAS III. 29	NAMA RUAS Punggelan - Talangan	DPUPR KAB.BANJARNEGARA	PETUGAS SURVEY FIRDAUS & DAMAS	HALAMAN 32
----------------------------	--	-------------------------------	--	----------------------

FOTO SURVEY KONDISI JALAN TAHUN 2025

RUAS JALAN : Punggelan - Talangan



LOKASI : **STA 5+700**

LOKASI : **STA 5+800**

KONDISI PERKERASAN : Sedang
 LEBAR PERKERASAN : 3 M
 TYPE PERKERASAN : Aspal

KONDISI PERKERASAN : Sedang
 LEBAR PERKERASAN : 3 M
 TYPE PERKERASAN : Aspal

NO. RUAS III. 29	NAMA RUAS Punggelan - Talangan	DPUPR KAB.BANJARNEGARA	PETUGAS SURVEY FIRDAUS & DAMAS	HALAMAN 33
----------------------------	--	-------------------------------	--	----------------------

FOTO SURVEY KONDISI JALAN TAHUN 2025

RUAS JALAN : Punggelan - Talangan





LOKASI : **STA** **5+900**

LOKASI : **STA** **6+000**

KONDISI PERKERASAN : Sedang
 LEBAR PERKERASAN : 3 M
 TYPE PERKERASAN : Aspal

KONDISI PERKERASAN : Sedang
 LEBAR PERKERASAN : 3 M
 TYPE PERKERASAN : Aspal

NO. RUAS III. 29	NAMA RUAS Punggelan - Talangan	DPUPR KAB.BANJARNEGARA	PETUGAS SURVEY FIRDAUS & DAMAS	HALAMAN 34
----------------------------	--	-------------------------------	--	----------------------

FOTO SURVEY KONDISI JALAN TAHUN 2025

RUAS JALAN : Punggelan - Talangan



LOKASI : **STA** **6+100**

LOKASI : **STA** **6+200**

KONDISI PERKERASAN : Sedang
 LEBAR PERKERASAN : 3 M
 TYPE PERKERASAN : Aspal

KONDISI PERKERASAN : Rusak Ringan
 LEBAR PERKERASAN : 3 M
 TYPE PERKERASAN : Aspal

NO. RUAS III. 29	NAMA RUAS Punggelan - Talangan	DPUPR KAB.BANJARNEGARA	PETUGAS SURVEY FIRDAUS & DAMAS	HALAMAN 35
----------------------------	--	-------------------------------	--	----------------------

FOTO SURVEY KONDISI JALAN TAHUN 2025

RUAS JALAN : Punggelan - Talangan





LOKASI : **STA 6+300**

LOKASI : **STA 6+400**

KONDISI PERKERASAN : Rusak Berat
 LEBAR PERKERASAN : 3 M
 TYPE PERKERASAN : Aspal

KONDISI PERKERASAN : Rusak Berat
 LEBAR PERKERASAN : 3 M
 TYPE PERKERASAN : Aspal

NO. RUAS	NAMA RUAS	DPUPR KAB.BANJARNEGARA	PETUGAS SURVEY	HALAMAN
III. 29	Punggelan - Talangan		FIRDAUS & DAMAS	36

FOTO SURVEY KONDISI JALAN TAHUN 2025

RUAS JALAN : Punggelan - Talangan

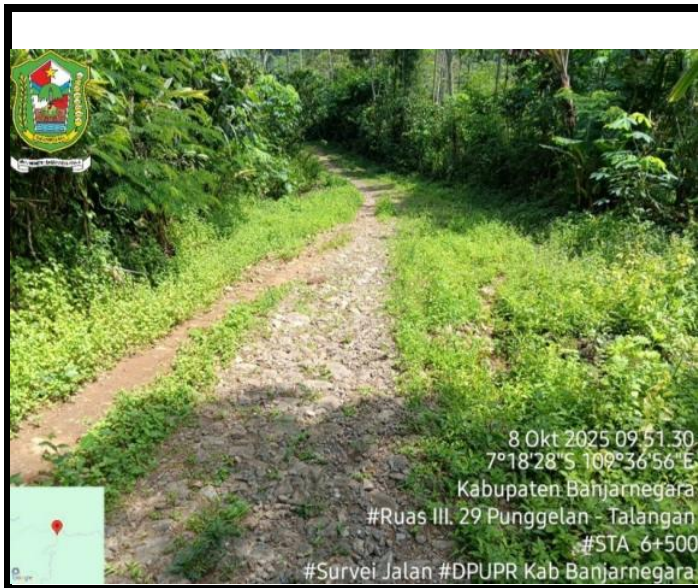

LOKASI : **STA 6+500**

LOKASI : **STA 6+600**

KONDISI PERKERASAN : Rusak Berat
 LEBAR PERKERASAN : 3 M
 TYPE PERKERASAN : Kerikil

KONDISI PERKERASAN : Rusak Berat
 LEBAR PERKERASAN : 3 M
 TYPE PERKERASAN : Aspal

NO. RUAS	NAMA RUAS	DPUPR KAB.BANJARNEGARA	PETUGAS SURVEY	HALAMAN
III. 29	Punggelan - Talangan		FIRDAUS & DAMAS	37

FOTO SURVEY KONDISI JALAN TAHUN 2025

RUAS JALAN : Punggelan - Talangan





LOKASI : **STA 6+700**

KONDISI PERKERASAN : Rusak Berat
 LEBAR PERKERASAN : 3 M
 TYPE PERKERASAN : Aspal

LOKASI : **STA 6+800**

KONDISI PERKERASAN : Rusak Berat
 LEBAR PERKERASAN : 3 M
 TYPE PERKERASAN : Aspal

NO. RUAS III. 29	NAMA RUAS Punggelan - Talangan	DPUPR KAB.BANJARNEGARA	PETUGAS SURVEY FIRDAUS & DAMAS	HALAMAN 38
----------------------------	--	-------------------------------	--	----------------------

FOTO SURVEY KONDISI JALAN TAHUN 2025

RUAS JALAN : Punggelan - Talangan



LOKASI : **STA 6+900**

KONDISI PERKERASAN : Rusak Berat
 LEBAR PERKERASAN : 3 M
 TYPE PERKERASAN : Tanah

LOKASI : **STA 7+000**

KONDISI PERKERASAN : Rusak Berat
 LEBAR PERKERASAN : 3 M
 TYPE PERKERASAN : Tanah

NO. RUAS III. 29	NAMA RUAS Punggelan - Talangan	DPUPR KAB.BANJARNEGARA	PETUGAS SURVEY FIRDAUS & DAMAS	HALAMAN 39
----------------------------	--	-------------------------------	--	----------------------

FOTO SURVEY KONDISI JALAN TAHUN 2025

RUAS JALAN : Punggelan - Talangan





LOKASI : **STA 7+100**

KONDISI PERKERASAN : Rusak Berat
 LEBAR PERKERASAN : 3 M
 TYPE PERKERASAN : Tanah

LOKASI : **STA 7+200**

KONDISI PERKERASAN : Rusak Berat
 LEBAR PERKERASAN : 3 M
 TYPE PERKERASAN : Tanah

NO. RUAS III. 29	NAMA RUAS Punggelan - Talangan	DPUPR KAB.BANJARNEGARA	PETUGAS SURVEY FIRDAUS & DAMAS	HALAMAN 40
---------------------	-----------------------------------	------------------------	-----------------------------------	---------------

FOTO SURVEY KONDISI JALAN TAHUN 2025

RUAS JALAN : Punggelan - Talangan

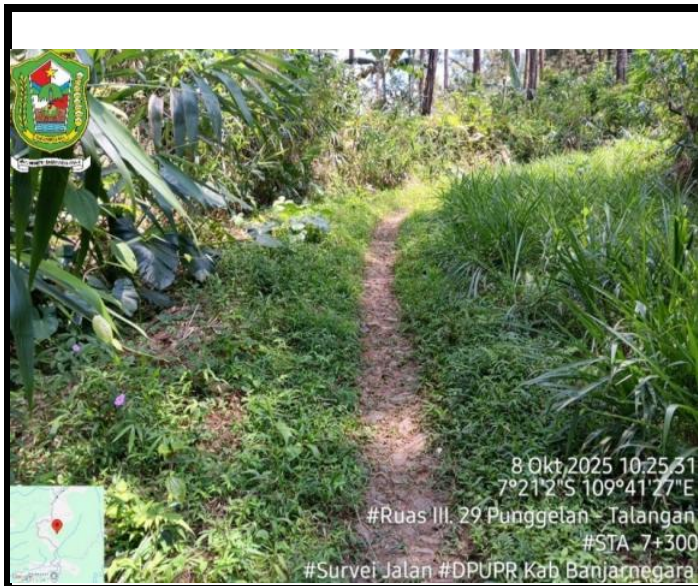

LOKASI : **STA 7+300**

KONDISI PERKERASAN : Rusak Berat
 LEBAR PERKERASAN : 3 M
 TYPE PERKERASAN : Tanah

LOKASI : **STA 7+400**

KONDISI PERKERASAN : Rusak Berat
 LEBAR PERKERASAN : 3 M
 TYPE PERKERASAN : Tanah

NO. RUAS III. 29	NAMA RUAS Punggelan - Talangan	DPUPR KAB.BANJARNEGARA	PETUGAS SURVEY FIRDAUS & DAMAS	HALAMAN 41
---------------------	-----------------------------------	------------------------	-----------------------------------	---------------

FOTO SURVEY KONDISI JALAN TAHUN 2025

RUAS JALAN : Punggelan - Talangan





LOKASI : **STA 7+500**

KONDISI PERKERASAN : Rusak Berat
 LEBAR PERKERASAN : 3 M
 TYPE PERKERASAN : Tanah

LOKASI : **STA 7+600**

KONDISI PERKERASAN : Rusak Berat
 LEBAR PERKERASAN : 3 M
 TYPE PERKERASAN : Tanah

NO. RUAS III. 29	NAMA RUAS Punggelan - Talangan	DPUPR KAB.BANJARNEGARA	PETUGAS SURVEY FIRDAUS & DAMAS	HALAMAN 42
----------------------------	--	-------------------------------	--	----------------------

FOTO SURVEY KONDISI JALAN TAHUN 2025

RUAS JALAN : Punggelan - Talangan

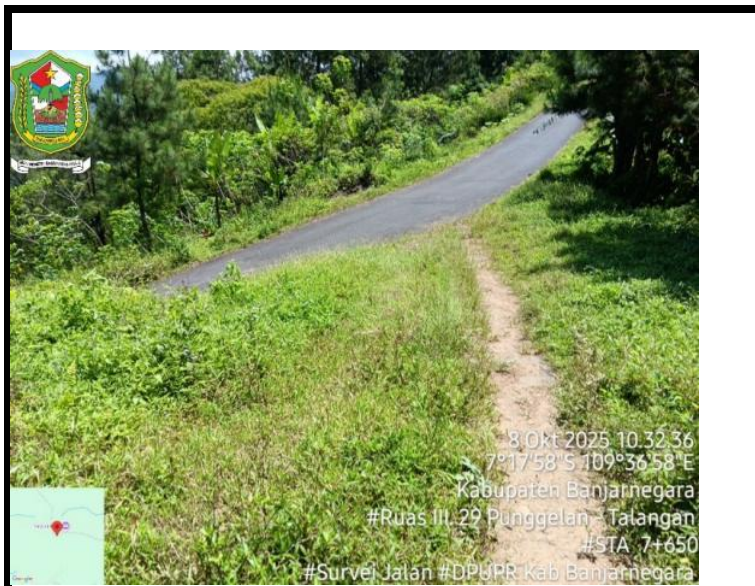

LOKASI : **STA 7+650**

KONDISI PERKERASAN : Rusak Berat
 LEBAR PERKERASAN : 3 M
 TYPE PERKERASAN : Tanah

LOKASI : **STA**

KONDISI PERKERASAN :
 LEBAR PERKERASAN : M
 TYPE PERKERASAN :

NO. RUAS III. 29	NAMA RUAS Punggelan - Talangan	DPUPR KAB.BANJARNEGARA	PETUGAS SURVEY FIRDAUS & DAMAS	HALAMAN 43
----------------------------	--	-------------------------------	--	----------------------